

COMUNE DI GORLAGO

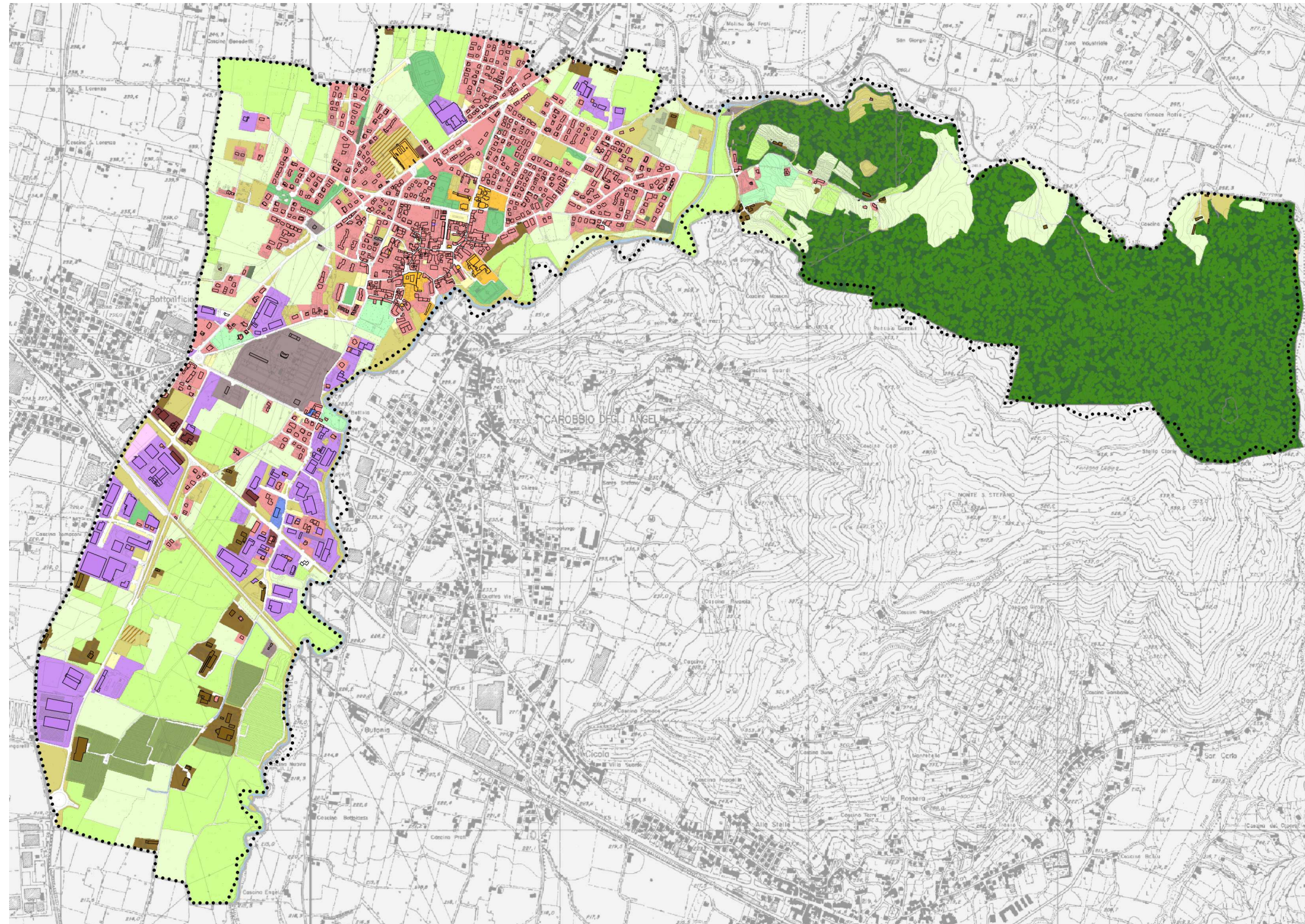

PIANO DI
GOVERNO DEL
TERRITORIO

DOCUMENTO DI PIANO

QUADERNO N° I
USO DEL SUOLO

MARZO 2012

A CURA DI
ARCH. FILIPPO SIMONETTI E DOTT. SERGIO APPIANI, PROF. NATALE CARRA, ARCH. MORIS LORENZI
COLLABORAZIONE DI ARCH. ETTORE CURTO, ARCH. ERICA RONZONI

INDICE

TERRITORIO URBANIZZATO: SISTEMA DELLA RESIDENZA

TERRITORIO URBANIZZATO: SISTEMA DELLE ATTIVITÀ ECONOMICHE

TERRITORIO URBANIZZATO: SISTEMA DEI SERVIZI

TERRITORIO NON URBANIZZATO: SISTEMA DELLE AREE APERTE

DESTINAZIONI D'USO: DESTINAZIONI D'USO DEI SUOLI AGRICOLI E FORESTALI (DUSAF)

ATTIVITÀ COMMERCIALI: DISTRIBUZIONE DELLE ATTIVITÀ

ATTIVITÀ COMMERCIALI: ATTIVITÀ NON IN USO

ATTIVITÀ COMMERCIALI: CATEGORIE DI ATTIVITÀ

ATTIVITÀ PRODUTTIVE: DISTRIBUZIONE DELLE ATTIVITÀ

ALTEZZA EDIFICI: N° PIANI FUORI TERRA – EDIFICI RESIDENZIALI

MODALITÀ INSEDIATIVE: INSEDIAMENTI RELAZIONATI ALLE EMERGENZE MORFOLOGICHE E TERRITORIALI

MODALITÀ INSEDIATIVE: INSEDIAMENTI DIFFUSI PREVALENTEMENTE RESIDENZIALI

MODALITÀ INSEDIATIVE: INSEDIAMENTI DIFFUSI PREVALENTEMENTE PRODUTTIVI

MODALITÀ INSEDIATIVE: INSEDIAMENTI SPECIALIZZATI PER FUNZIONI DI CARATTERE COLLETTIVO O TECNOLOGICI

SOGLIE STORICHE: ANNO 1880

SOGLIE STORICHE: ANNO 1930

SOGLIE STORICHE: ANNO 1950

SOGLIE STORICHE: ANNO 1970

SOGLIE STORICHE: ANNO 1983

BENI CULTURALI VINCOLATI

ELEMENTI STORICO-ARCHITETTONICI E PRESENZE ARCHEOLOGICHE

LINEE ELETTRICHE ALTA TENSIONE: IDENTIFICAZIONE LINEE

LINEE ELETTRICHE ALTA TENSIONE: IDENTIFICAZIONE LINEE E TRALICCI - NORD

LINEE ELETTRICHE ALTA TENSIONE: IDENTIFICAZIONE LINEE E TRALICCI - SUD

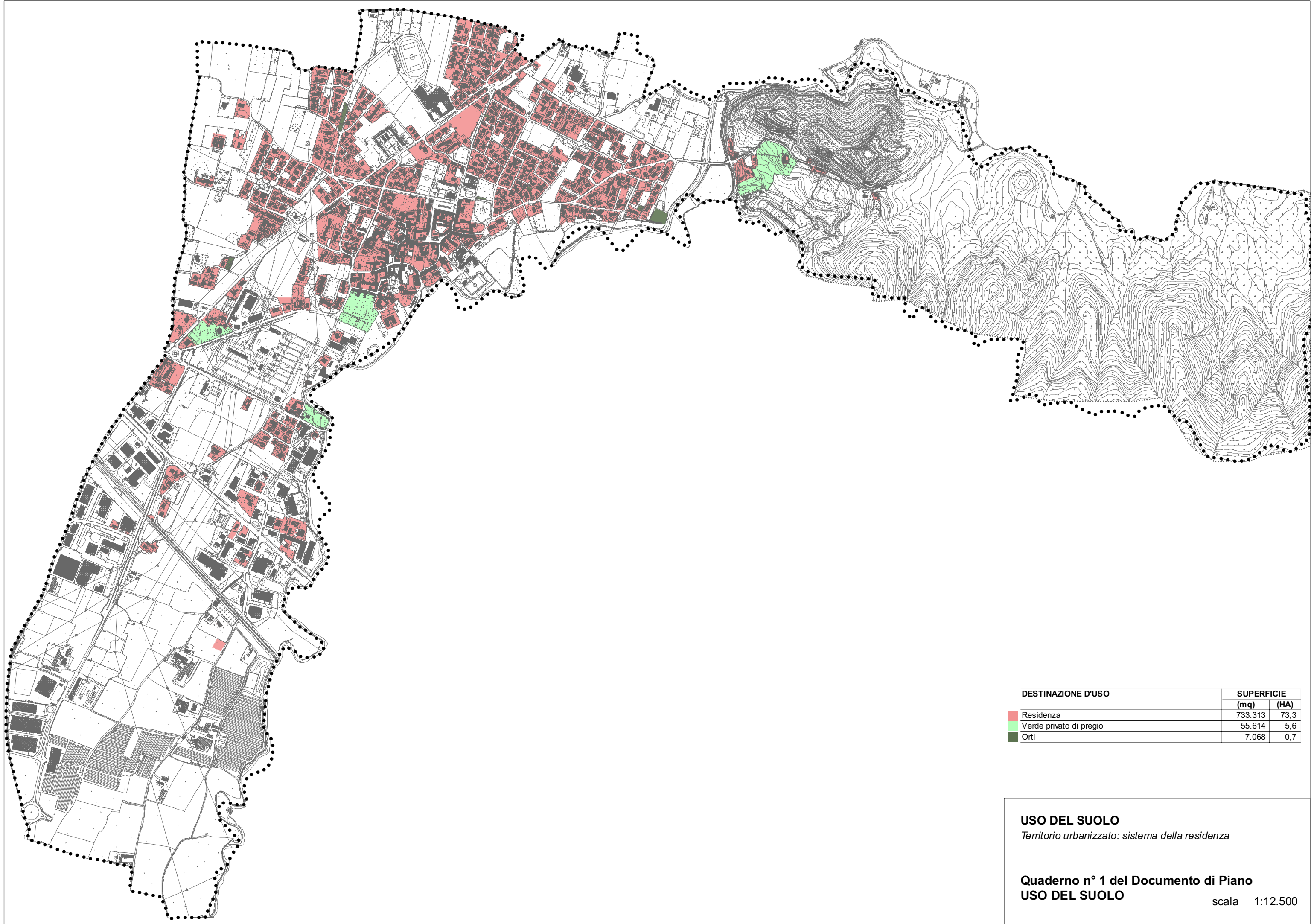

DESTINAZIONE D'USO	SUPERFICIE	
	(mq)	(HA)
Residenza	733.313	73,3
Verde privato di pregio	55.614	5,6
Orti	7.068	0,7

USO DEL SUOLO
Territorio urbanizzato: sistema della residenza

Quaderno n° 1 del Documento di Piano
USO DEL SUOLO scala 1:12.500

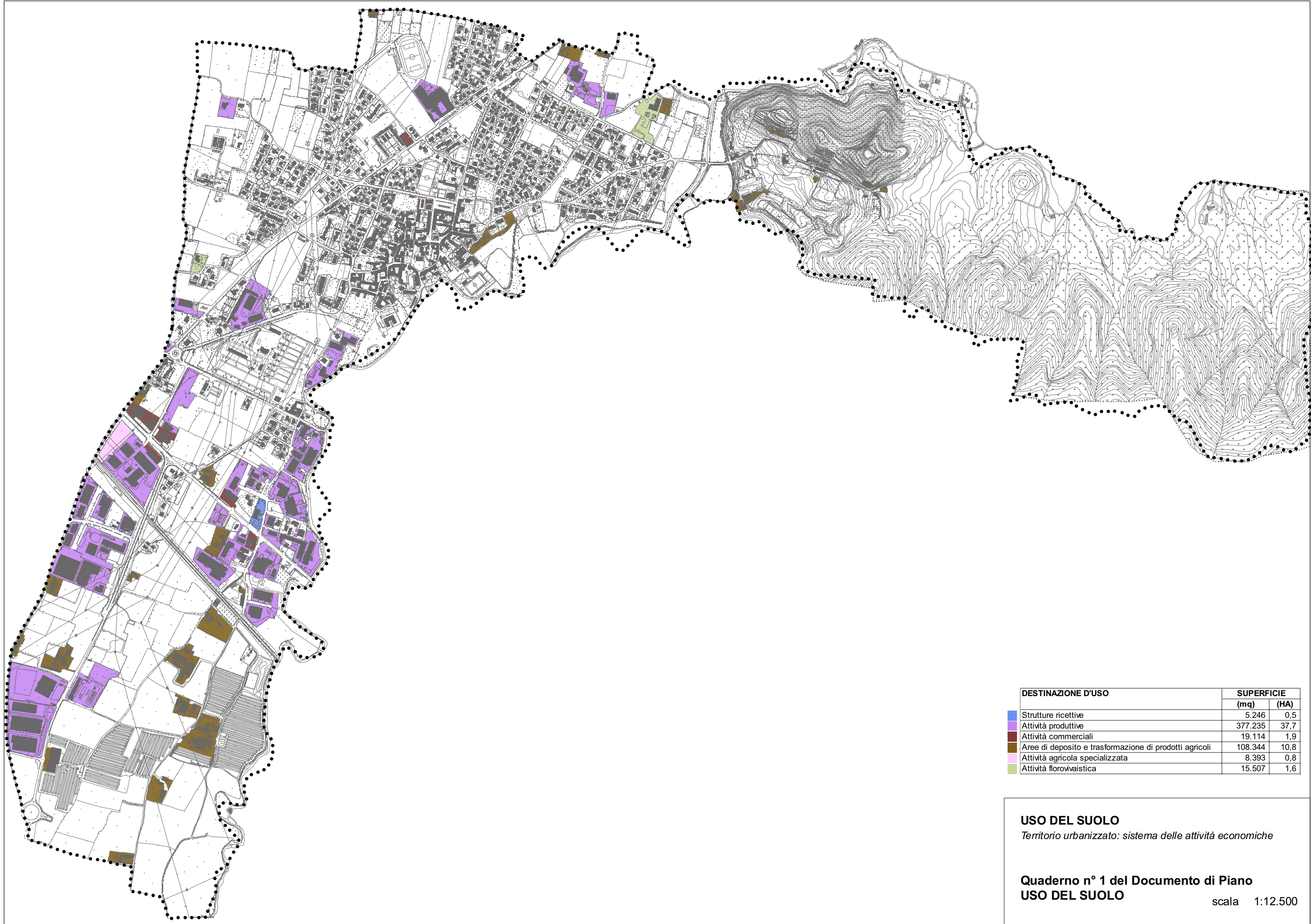

DESTINAZIONE D'USO	SUPERFICIE	
	(mq)	(HA)
Strutture ricettive	5.246	0,5
Attività produttive	377.235	37,7
Attività commerciali	19.114	1,9
Aree di deposito e trasformazione di prodotti agricoli	108.344	10,8
Attività agricola specializzata	8.393	0,8
Attività florovivaistica	15.507	1,6

USO DEL SUOLO
Territorio urbanizzato: sistema delle attività economiche

Quaderno n° 1 del Documento di Piano
USO DEL SUOLO scala 1:12.500

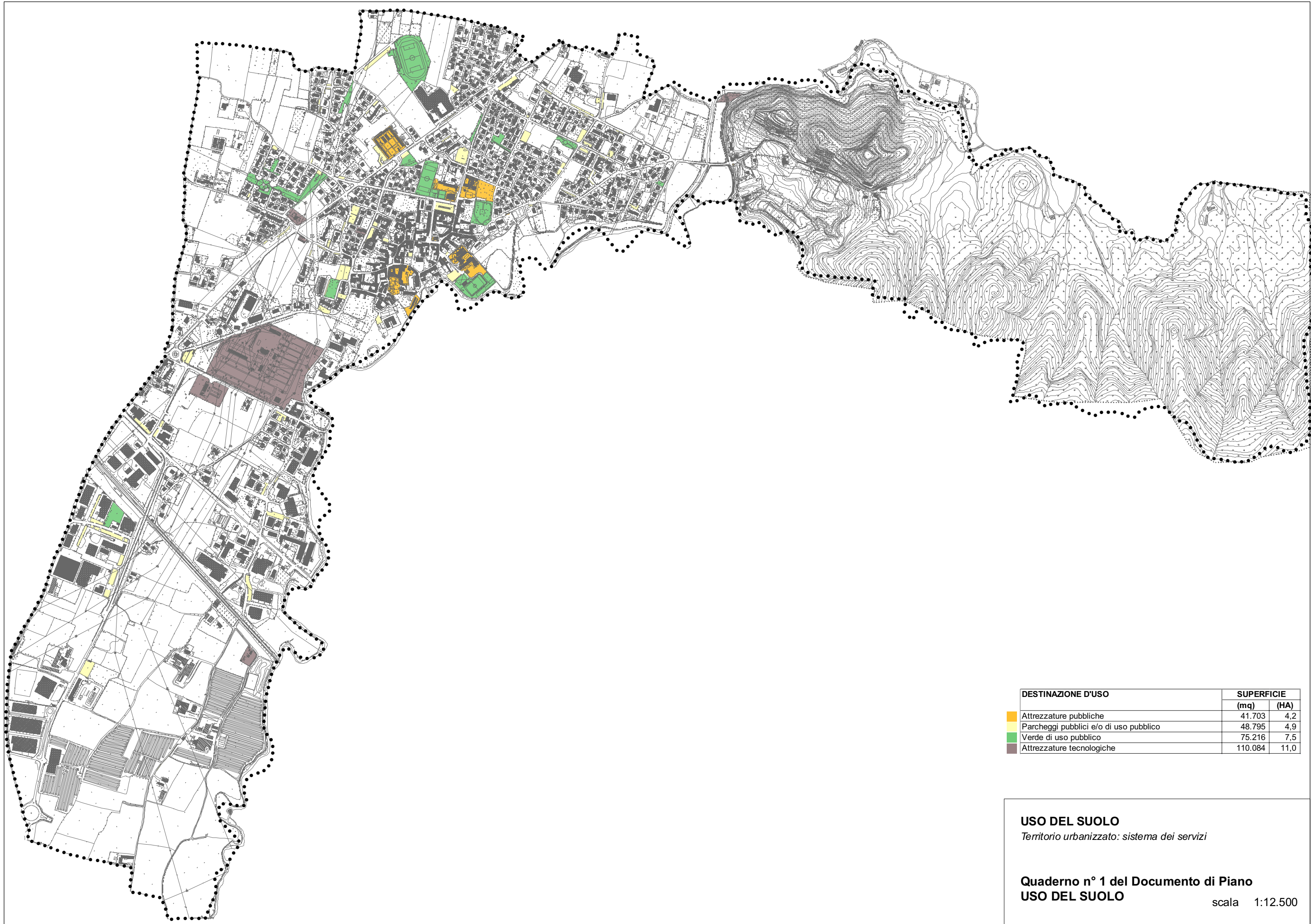

DESTINAZIONE D'USO	SUPERFICIE	
	(mq)	(HA)
Attrezzature pubbliche	41.703	4,2
Parcheggi pubblici e/o di uso pubblico	48.795	4,9
Verde di uso pubblico	75.216	7,5
Attrezzature tecnologiche	110.084	11,0

USO DEL SUOLO
Territorio urbanizzato: sistema dei servizi

Quaderno n° 1 del Documento di Piano
USO DEL SUOLO scala 1:12.500

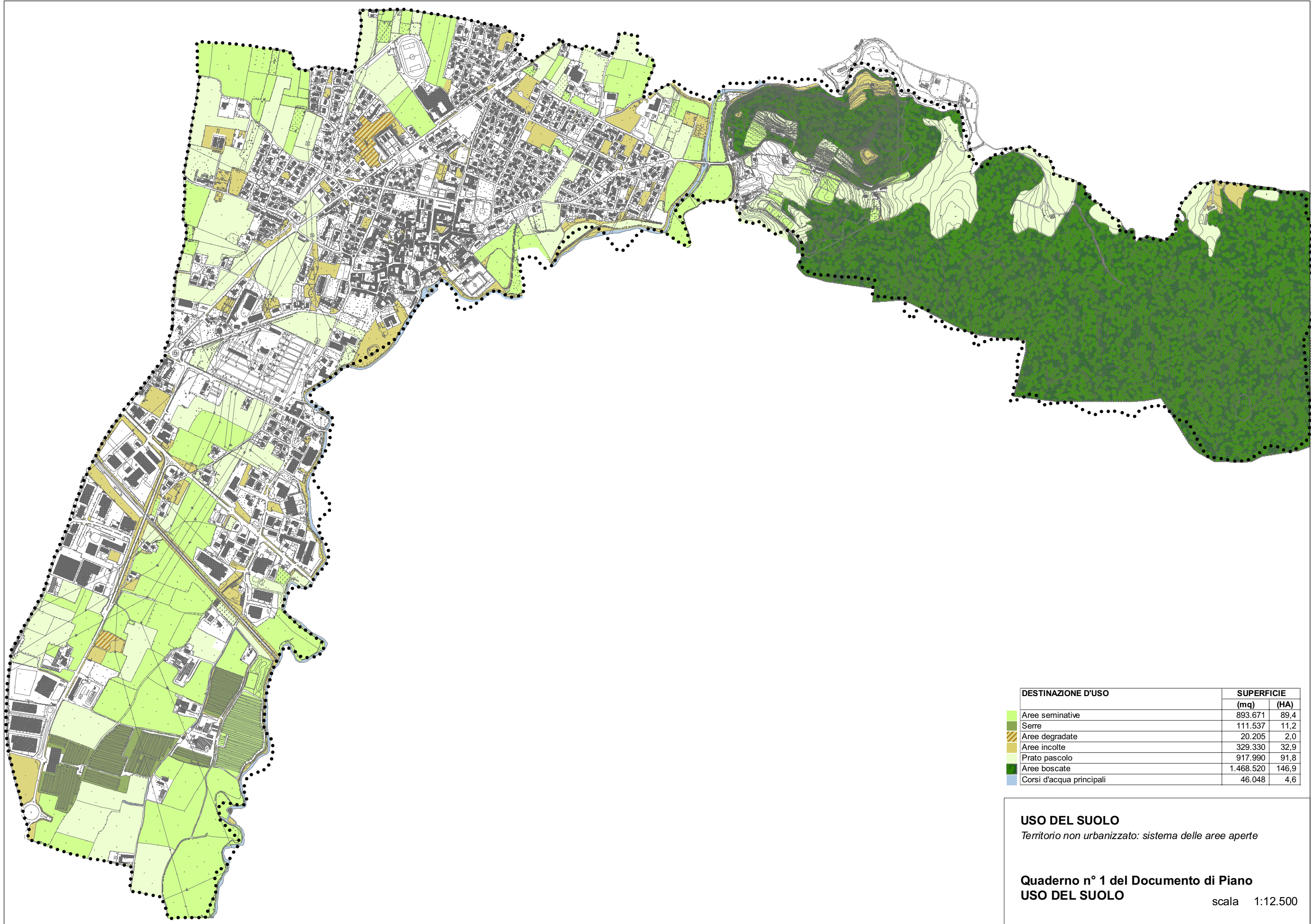

DESTINAZIONE D'USO	SUPERFICIE	
	(mq)	(HA)
Aree seminative	893.671	89,4
Serre	111.537	11,2
Aree degradate	20.205	2,0
Aree incolte	329.330	32,9
Prato pascolo	917.990	91,8
Aree boscate	1.468.520	146,9
Corsi d'acqua principali	46.048	4,6

USO DEL SUOLO
Territorio non urbanizzato: sistema delle aree aperte

Quaderno n° 1 del Documento di Piano
USO DEL SUOLO scala 1:12.500

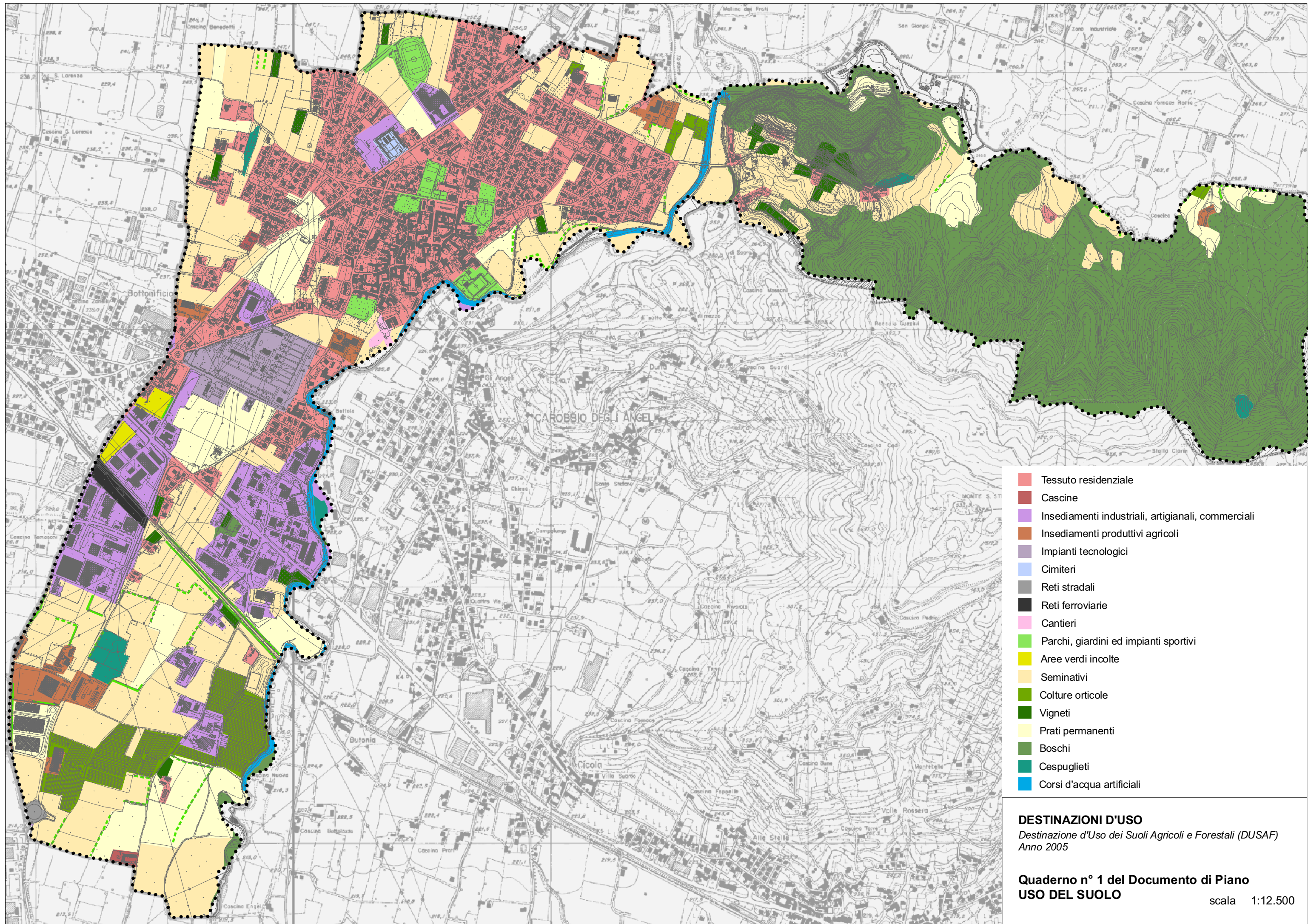

- Tessuto residenziale
- Cascine
- Insedimenti industriali, artigianali, commerciali
- Insedimenti produttivi agricoli
- Impianti tecnologici
- Cimiteri
- Reti stradali
- Reti ferroviarie
- Cantieri
- Parchi, giardini ed impianti sportivi
- Aree verdi incolte
- Seminativi
- Colture orticole
- Vigneti
- Prati permanenti
- Boschi
- Cespuglieti
- Corsi d'acqua artificiali

DESTINAZIONI D'USO
Destinazione d'Uso dei Suoli Agricoli e Forestali (DUSAF)
 Anno 2005

Quaderno n° 1 del Documento di Piano
USO DEL SUOLO scala 1:12.500

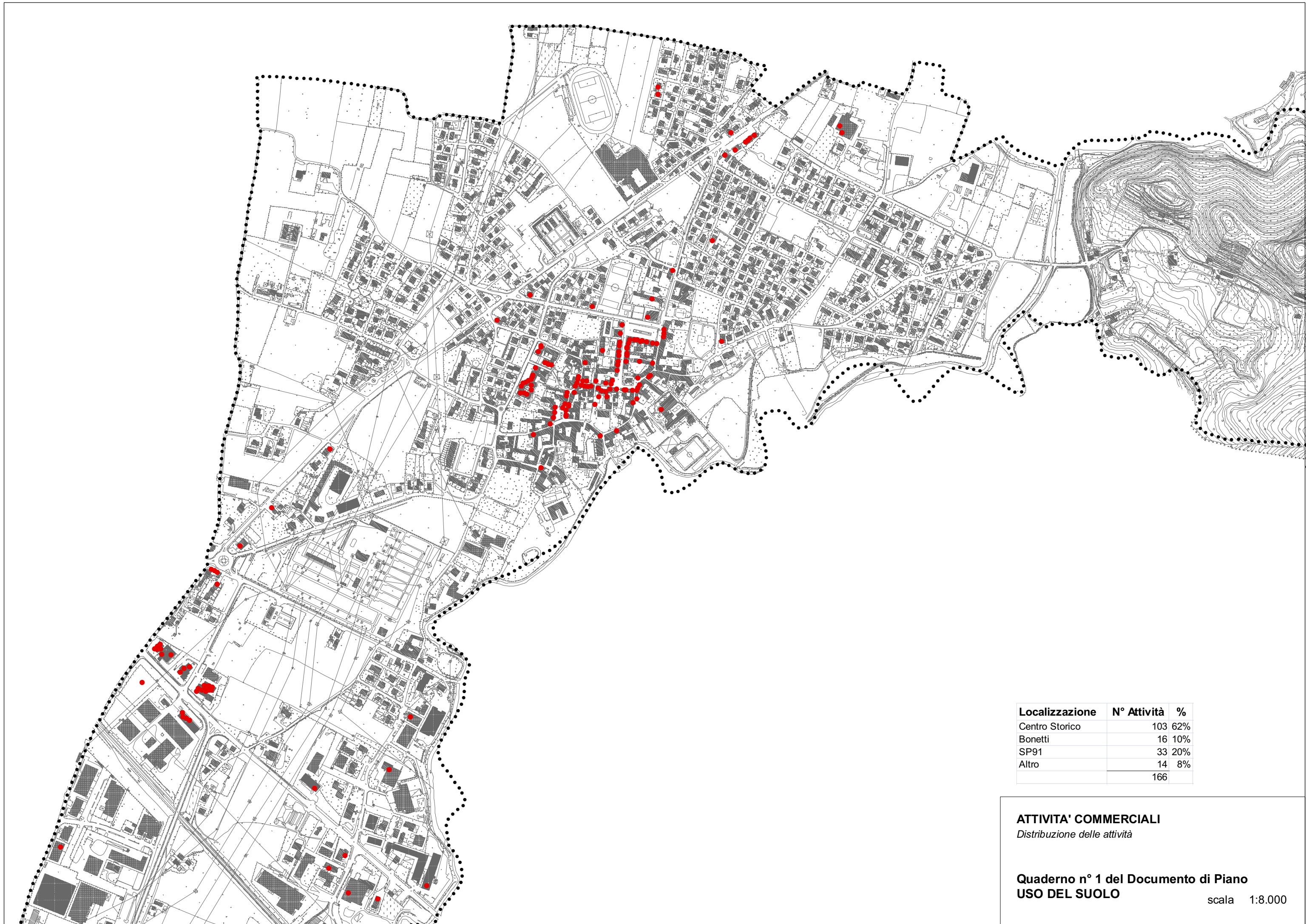

Localizzazione	N° Attività	%
Centro Storico	103	62%
Bonetti	16	10%
SP91	33	20%
Altro	14	8%
	166	

ATTIVITA' COMMERCIALI
Distribuzione delle attività

Quaderno n° 1 del Documento di Piano
USO DEL SUOLO

scala 1:8.000

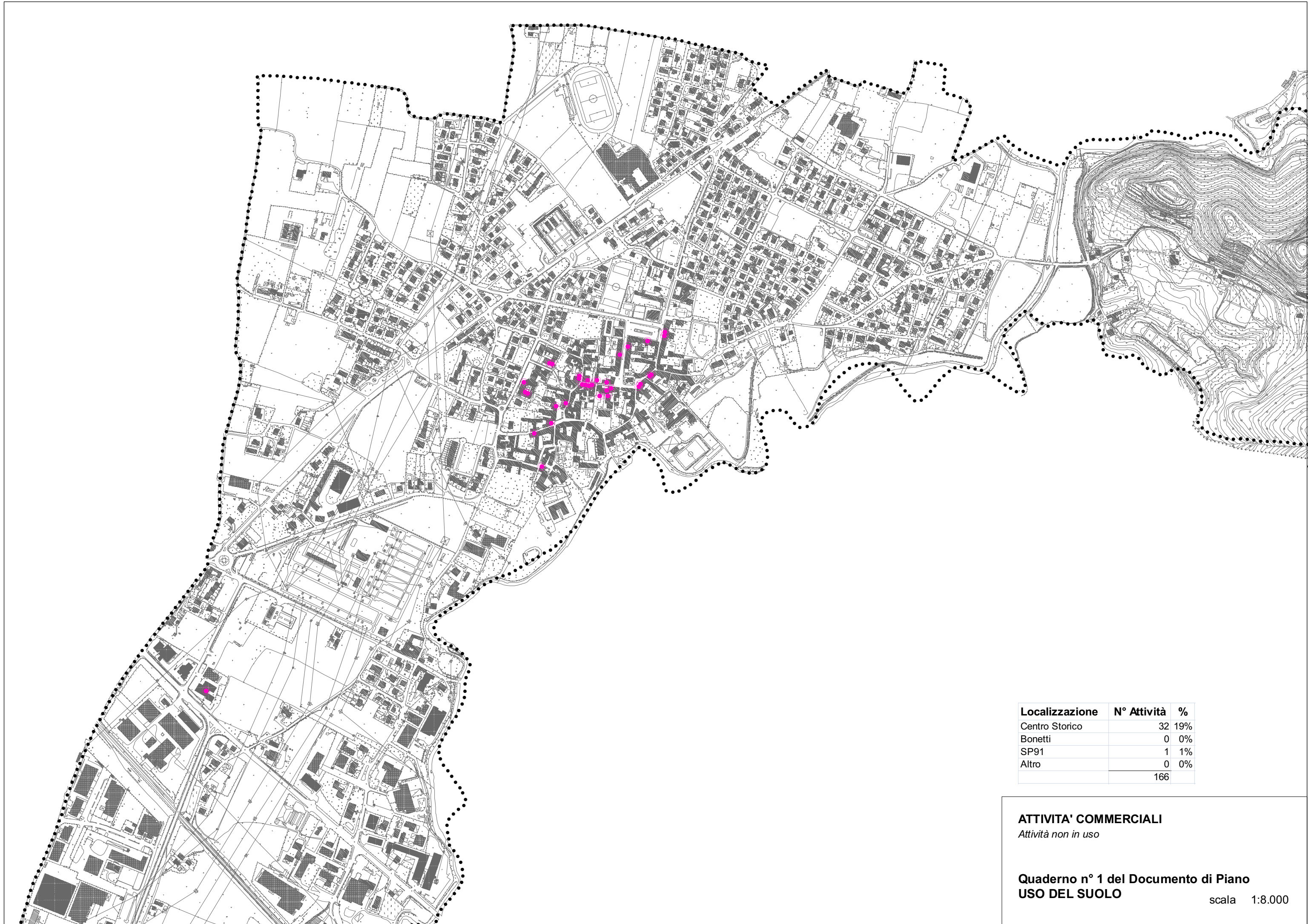

Localizzazione	N° Attività	%
Centro Storico	32	19%
Bonetti	0	0%
SP91	1	1%
Altro	0	0%
	166	

ATTIVITA' COMMERCIALI

Attività non in uso

**Quaderno n° 1 del Documento di Piano
USO DEL SUOLO**

scala 1:8.000

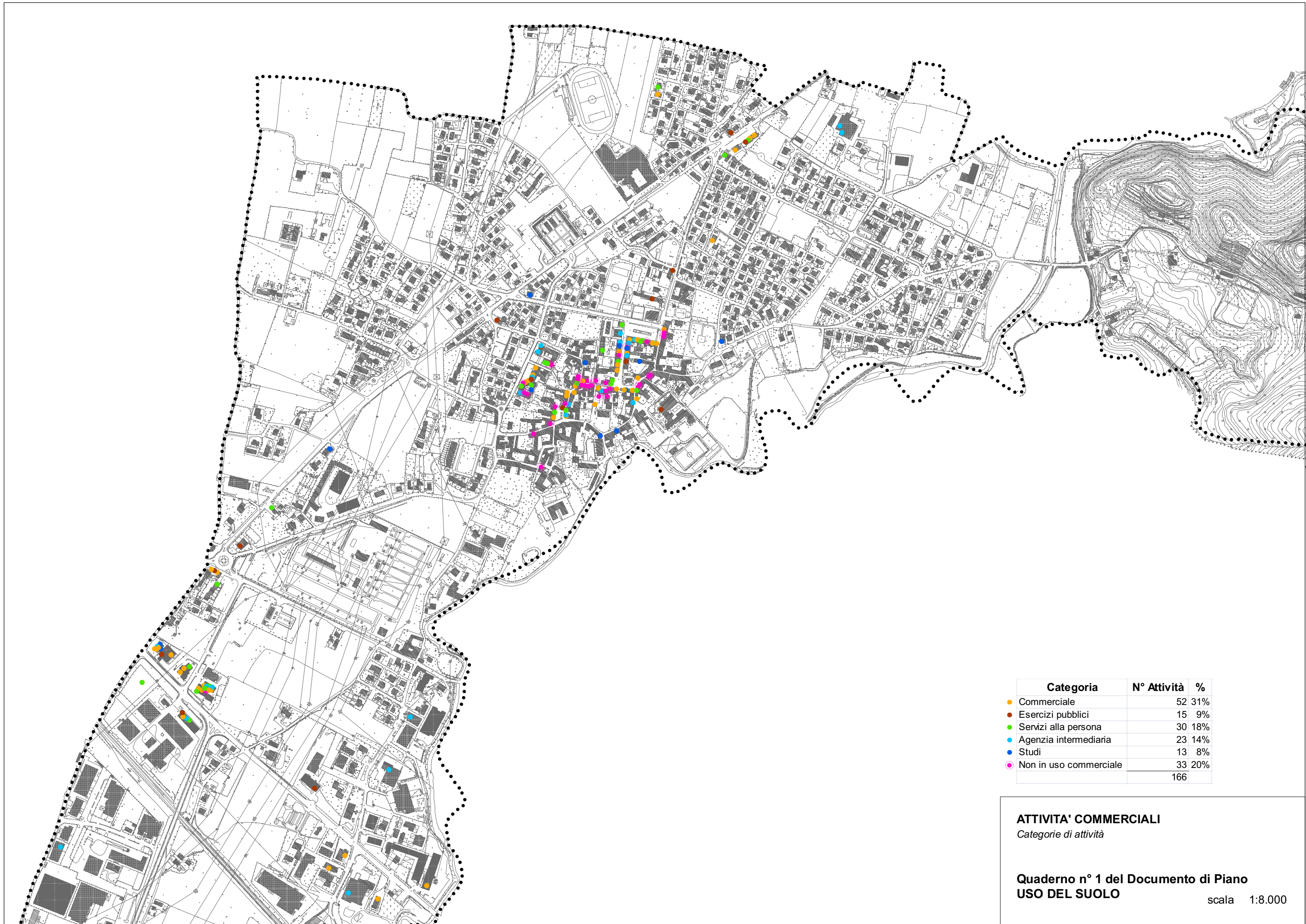

Categoria	N° Attività	%
Commerciale	52	31%
Esercizi pubblici	15	9%
Servizi alla persona	30	18%
Agenzia intermediaia	23	14%
Studi	13	8%
Non in uso commerciale	33	20%
	166	

ATTIVITA' COMMERCIALI

Categorie di attività

**Quaderno n° 1 del Documento di Piano
USO DEL SUOLO**

scala 1:8.000

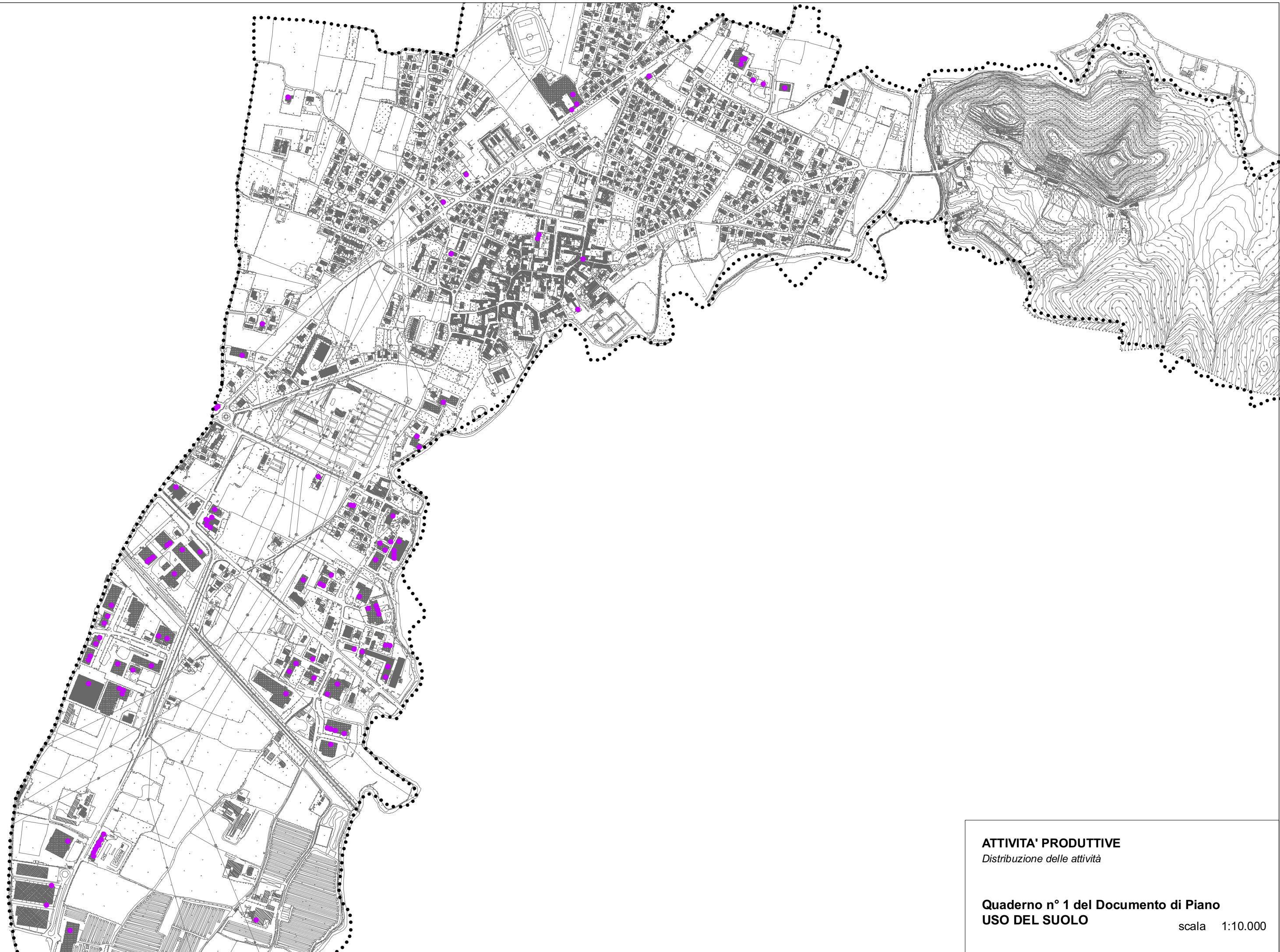

ATTIVITA' PRODUTTIVE
Distribuzione delle attività

Quaderno n° 1 del Documento di Piano
USO DEL SUOLO scala 1:10.000

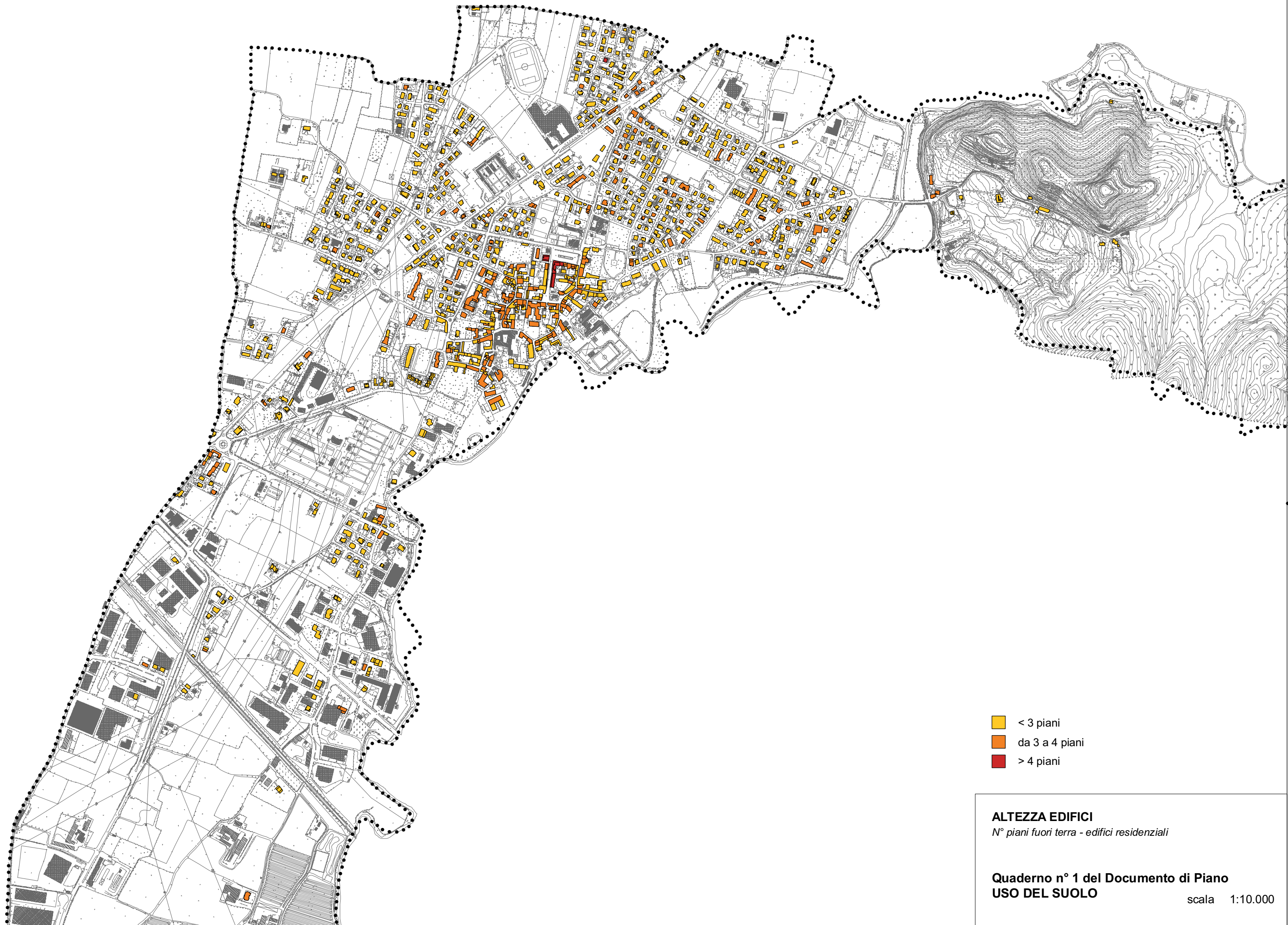

- < 3 piani
- da 3 a 4 piani
- > 4 piani

ALTEZZA EDIFICI
N° piani fuori terra - edifici residenziali

Quaderno n° 1 del Documento di Piano
USO DEL SUOLO scala 1:10.000

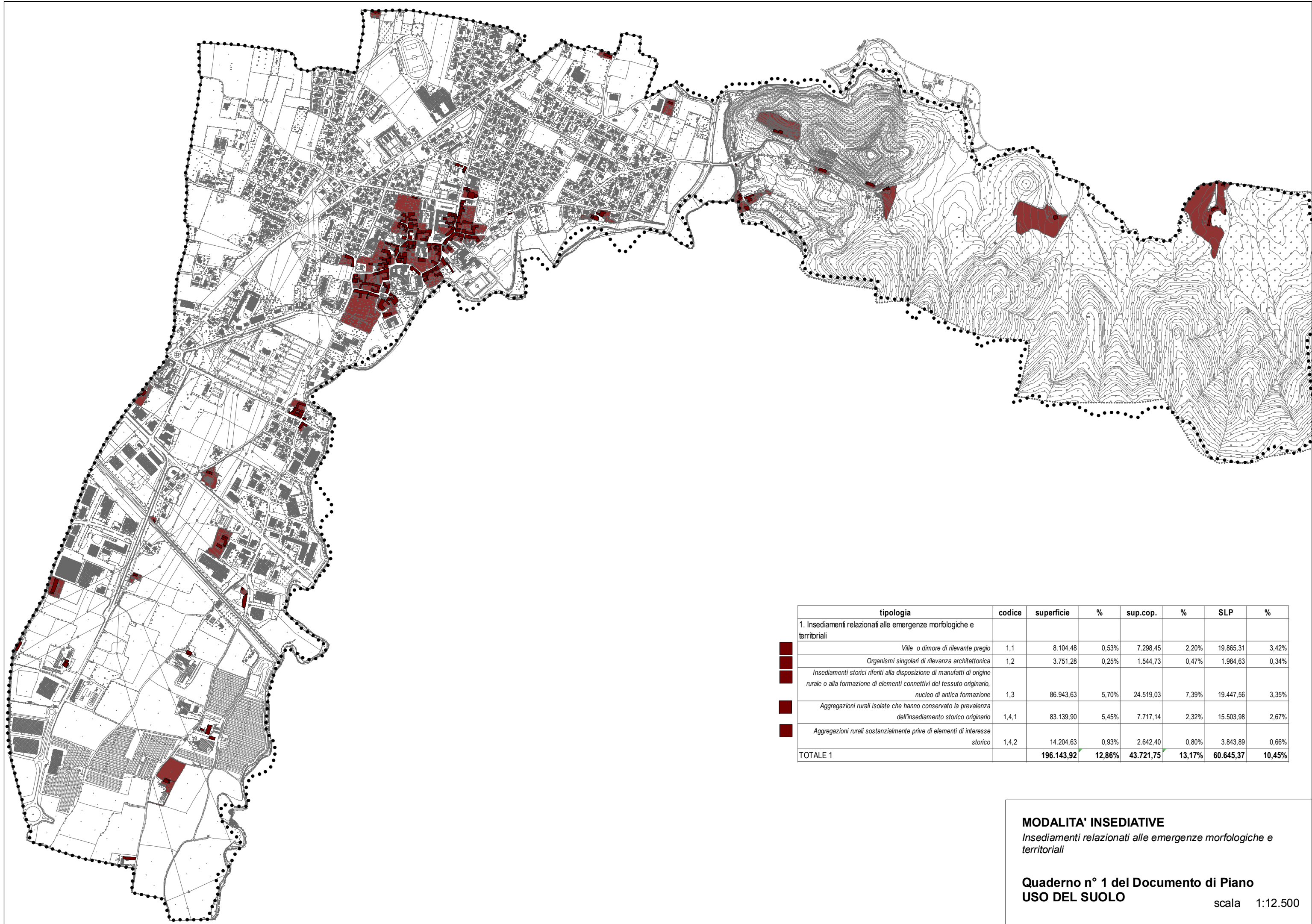

tipologia	codice	superficie	%	sup.cop.	%	SLP	%
1. Insediamenti relazionati alle emergenze morfologiche e territoriali							
<i>Ville o dimore di rilevante pregio</i>	1,1	8.104,48	0,53%	7.298,45	2,20%	19.865,31	3,42%
<i>Organismi singoli di rilevanza architettonica</i>	1,2	3.751,28	0,25%	1.544,73	0,47%	1.984,63	0,34%
<i>Insediamenti storici riferiti alla disposizione di manufatti di origine rurale o alla formazione di elementi connettivi del tessuto originario, nucleo di antica formazione</i>	1,3	86.943,63	5,70%	24.519,03	7,39%	19.447,56	3,35%
<i>Aggregazioni rurali isolate che hanno conservato la prevalenza dell'insediamento storico originario</i>	1,4,1	83.139,90	5,45%	7.717,14	2,32%	15.503,98	2,67%
<i>Aggregazioni rurali sostanzialmente prive di elementi di interesse storico</i>	1,4,2	14.204,63	0,93%	2.642,40	0,80%	3.843,89	0,66%
TOTALE 1		196.143,92	12,86%	43.721,75	13,17%	60.645,37	10,45%

MODALITA' INSEDIATIVE
Insediamenti relazionati alle emergenze morfologiche e territoriali

Quaderno n° 1 del Documento di Piano
USO DEL SUOLO scala 1:12.500

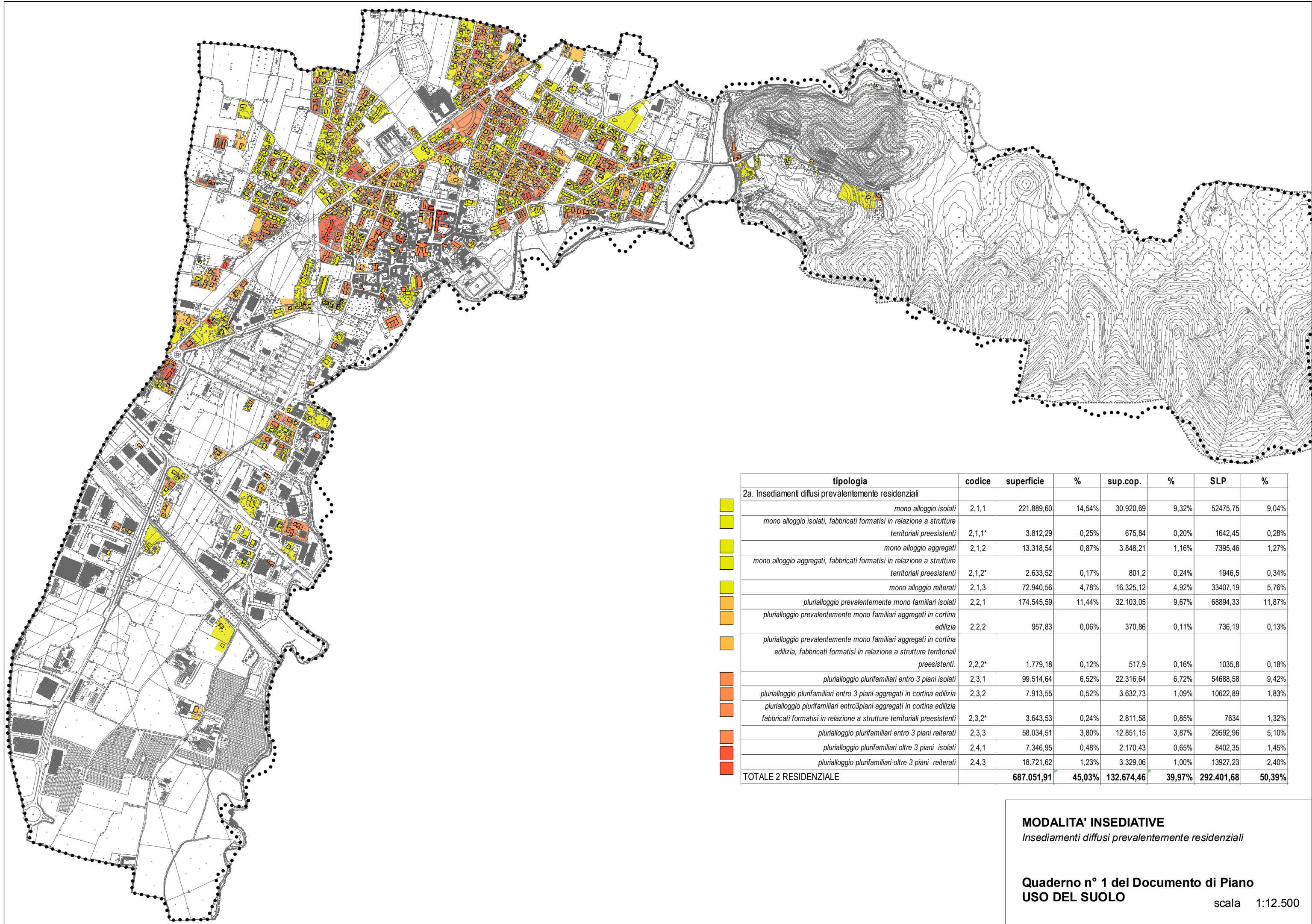

tipologia	codice	superficie	%	sup.cop.	%	SLP	%
2a. Insediamenti diffusi prevalentemente residenziali							
mono alloggio isolati	2,1,1	221.889,60	14,54%	30.920,69	9,32%	52475,75	9,04%
mono alloggio isolati, fabbricati formati in relazione a strutture territoriali preesistenti	2,1,1*	3.812,29	0,25%	675,84	0,20%	1642,45	0,28%
mono alloggio aggregati	2,1,2	13.318,54	0,87%	3.848,21	1,16%	7395,46	1,27%
mono alloggio aggregati, fabbricati formati in relazione a strutture territoriali preesistenti	2,1,2*	2.633,52	0,17%	801,2	0,24%	1946,5	0,34%
mono alloggio reiterati	2,1,3	72.940,56	4,78%	16.325,12	4,92%	33407,19	5,76%
plurialloggio prevalentemente mono familiari isolati	2,2,1	174.545,59	11,44%	32.103,05	9,67%	68894,33	11,87%
plurialloggio prevalentemente mono familiari aggregati in cortina edilizia	2,2,2	957,83	0,06%	370,86	0,11%	736,19	0,13%
plurialloggio prevalentemente mono familiari aggregati in cortina edilizia, fabbricati formati in relazione a strutture territoriali preesistenti.	2,2,2*	1.779,18	0,12%	517,9	0,16%	1035,8	0,18%
plurialloggio plurifamiliari entro 3 piani isolati	2,3,1	99.514,64	6,52%	22.316,64	6,72%	54688,58	9,42%
plurialloggio plurifamiliari entro 3 piani aggregati in cortina edilizia	2,3,2	7.913,55	0,52%	3.632,73	1,09%	10622,89	1,83%
plurialloggio plurifamiliari entro 3 piani aggregati in cortina edilizia fabbricati formati in relazione a strutture territoriali preesistenti	2,3,2*	3.643,53	0,24%	2.811,58	0,85%	7634	1,32%
plurialloggio plurifamiliari entro 3 piani reiterati	2,3,3	58.034,51	3,80%	12.851,15	3,87%	29592,96	5,10%
plurialloggio plurifamiliari oltre 3 piani isolati	2,4,1	7.346,95	0,48%	2.170,43	0,65%	8402,35	1,45%
plurialloggio plurifamiliari oltre 3 piani reiterati	2,4,3	18.721,62	1,23%	3.329,06	1,00%	13927,23	2,40%
TOTALE 2 RESIDENZIALE		687.051,91	45,03%	132.674,46	39,97%	292.401,68	50,39%

MODALITA' INSEDIATIVE
Insediamenti diffusi prevalentemente residenziali

Quaderno n° 1 del Documento di Piano
USO DEL SUOLO scala 1:12.500

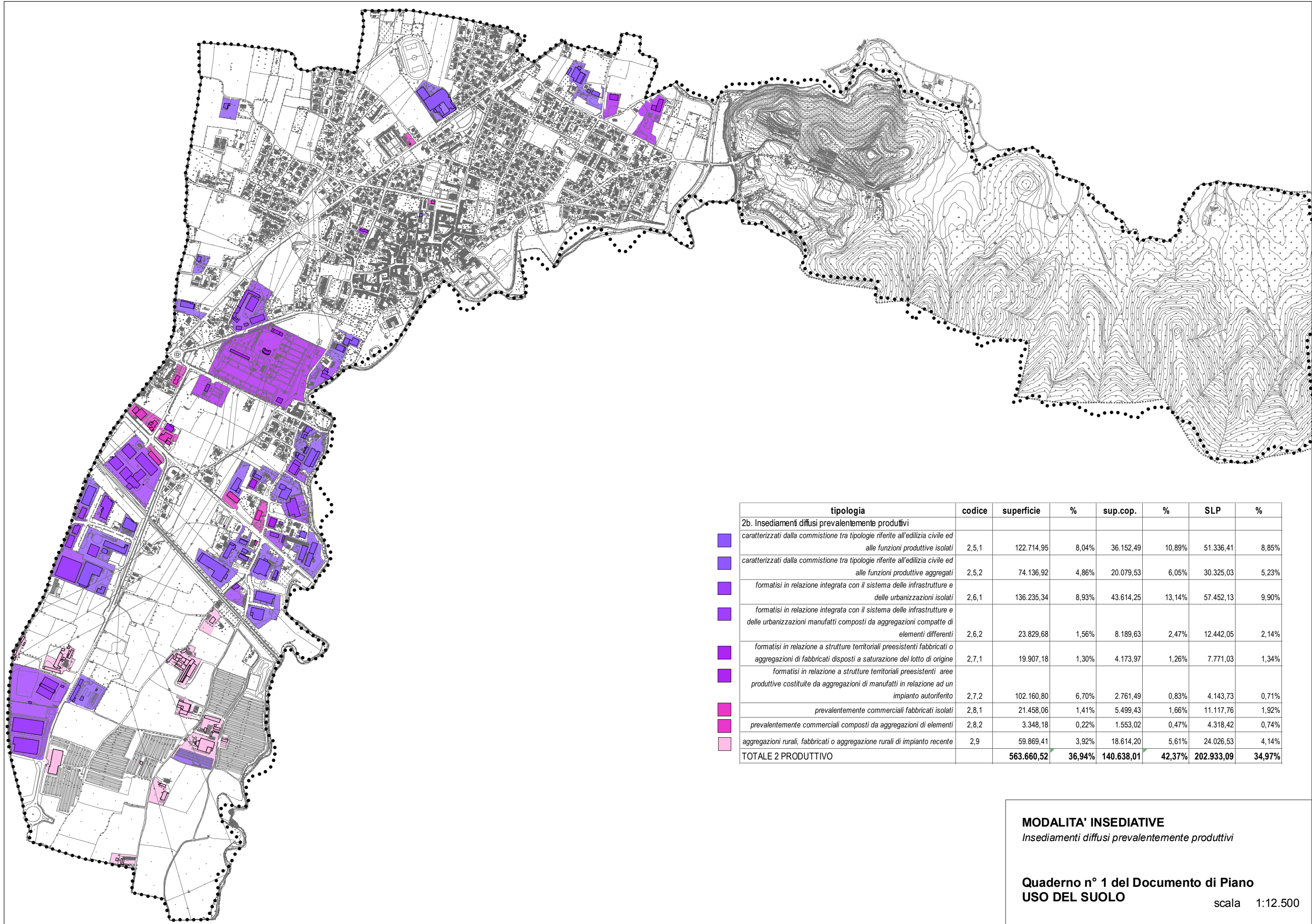





tipologia	codice	superficie	%	sup.cop.	%	SLP	%
2b. Insediamenti diffusi prevalentemente produttivi							
caratterizzati dalla commistione tra tipologie riferite all'edilizia civile ed alle funzioni produttive isolati	2,5,1	122.714,95	8,04%	36.152,49	10,89%	51.336,41	8,85%
caratterizzati dalla commistione tra tipologie riferite all'edilizia civile ed alle funzioni produttive aggregati	2,5,2	74.136,92	4,86%	20.079,53	6,05%	30.325,03	5,23%
formatisi in relazione integrata con il sistema delle infrastrutture e delle urbanizzazioni isolati	2,6,1	136.235,34	8,93%	43.614,25	13,14%	57.452,13	9,90%
formatisi in relazione integrata con il sistema delle infrastrutture e delle urbanizzazioni manufatti composti da aggregazioni compatte di elementi differenti	2,6,2	23.829,68	1,56%	8.189,63	2,47%	12.442,05	2,14%
formatisi in relazione a strutture territoriali preesistenti fabbricati o aggregazioni di fabbricati disposti a saturazione del lotto di origine	2,7,1	19.907,18	1,30%	4.173,97	1,26%	7.771,03	1,34%
formatisi in relazione a strutture territoriali preesistenti aree produttive costituite da aggregazioni di manufatti in relazione ad un impianto autoriferito	2,7,2	102.160,80	6,70%	2.761,49	0,83%	4.143,73	0,71%
prevalentemente commerciali fabbricati isolati	2,8,1	21.458,06	1,41%	5.499,43	1,66%	11.117,76	1,92%
prevalentemente commerciali composti da aggregazioni di elementi	2,8,2	3.348,18	0,22%	1.553,02	0,47%	4.318,42	0,74%
aggregazioni rurali, fabbricati o aggregazione rurali di impianto recente	2,9	59.869,41	3,92%	18.614,20	5,61%	24.026,53	4,14%
TOTALE 2 PRODUTTIVO		563.660,52	36,94%	140.638,01	42,37%	202.933,09	34,97%

MODALITA' INSEDIATIVE
Insedimenti diffusi prevalentemente produttivi

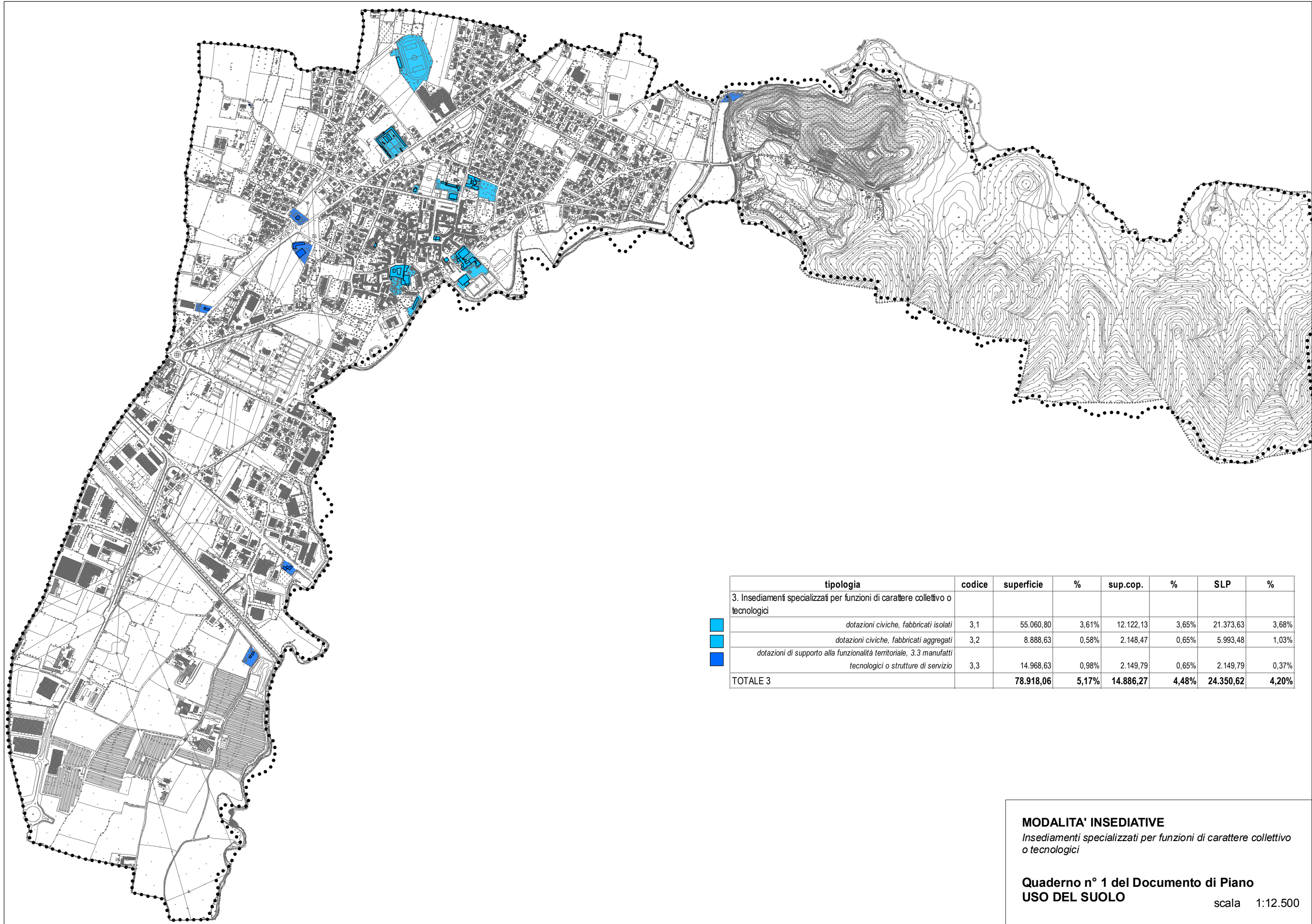
Quaderno n° 1 del Documento di Piano
USO DEL SUOLO

scala 1:12.500



tipologia	codice	superficie	%	sup.cop.	%	SLP	%
3. Insediamenti specializzati per funzioni di carattere collettivo o tecnologici							
 dotazioni civiche, fabbricati isolati	3,1	55.060,80	3,61%	12.122,13	3,65%	21.373,63	3,68%
 dotazioni civiche, fabbricati aggregati	3,2	8.888,63	0,58%	2.148,47	0,65%	5.993,48	1,03%
 dotazioni di supporto alla funzionalità territoriale, 3.3 manufatti tecnologici o strutture di servizio	3,3	14.968,63	0,98%	2.149,79	0,65%	2.149,79	0,37%
TOTALE 3		78.918,06	5,17%	14.886,27	4,48%	24.350,62	4,20%

MODALITA' INSEDIATIVE

Insediamenti specializzati per funzioni di carattere collettivo o tecnologici

**Quaderno n° 1 del Documento di Piano
USO DEL SUOLO**

scala 1:12.500

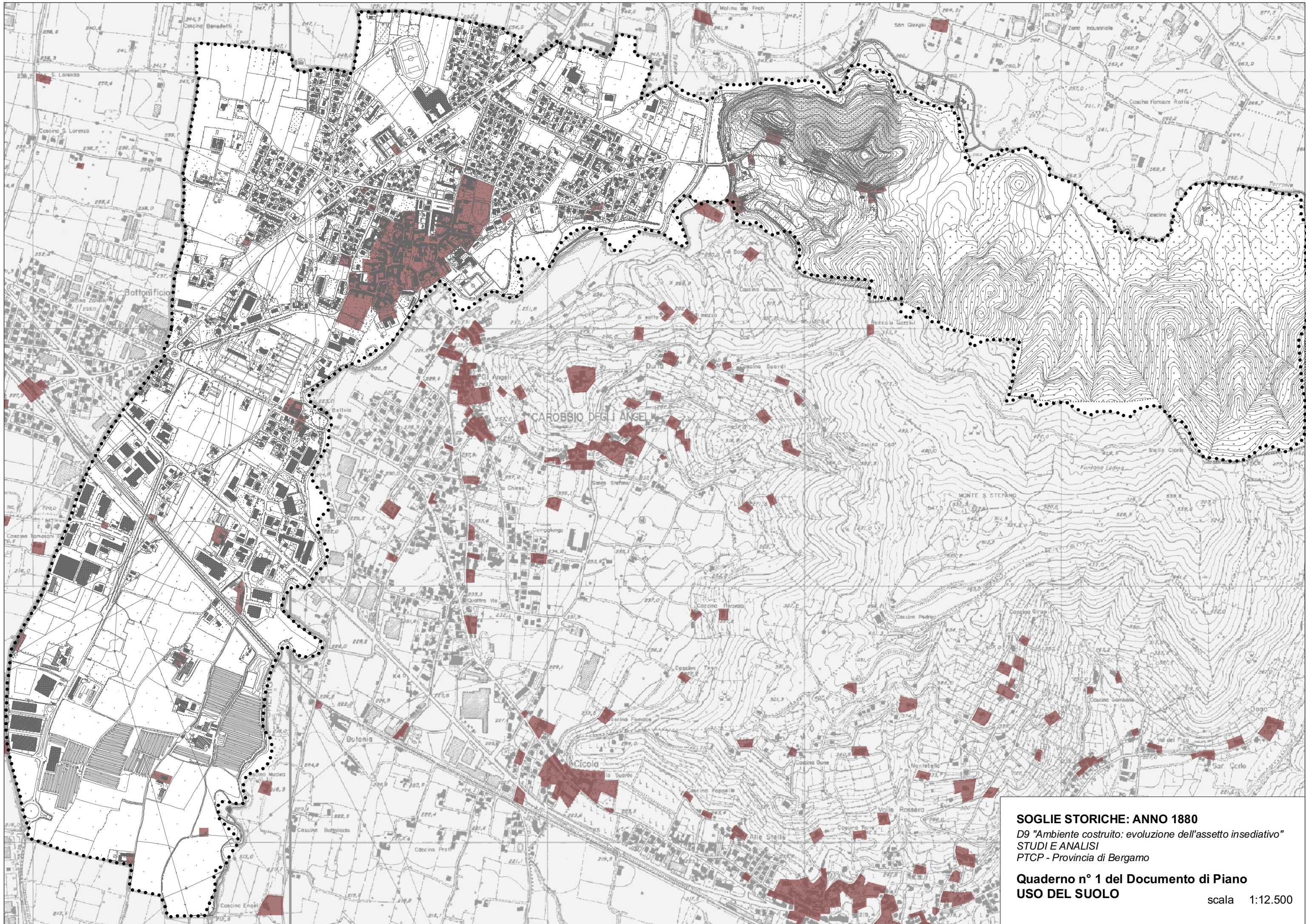

SOGLIE STORICHE: ANNO 1880
D9 "Ambiente costruito: evoluzione dell'assetto insediativo"
STUDI E ANALISI
PTCP - Provincia di Bergamo

Quaderno n° 1 del Documento di Piano
USO DEL SUOLO scala 1:12.500

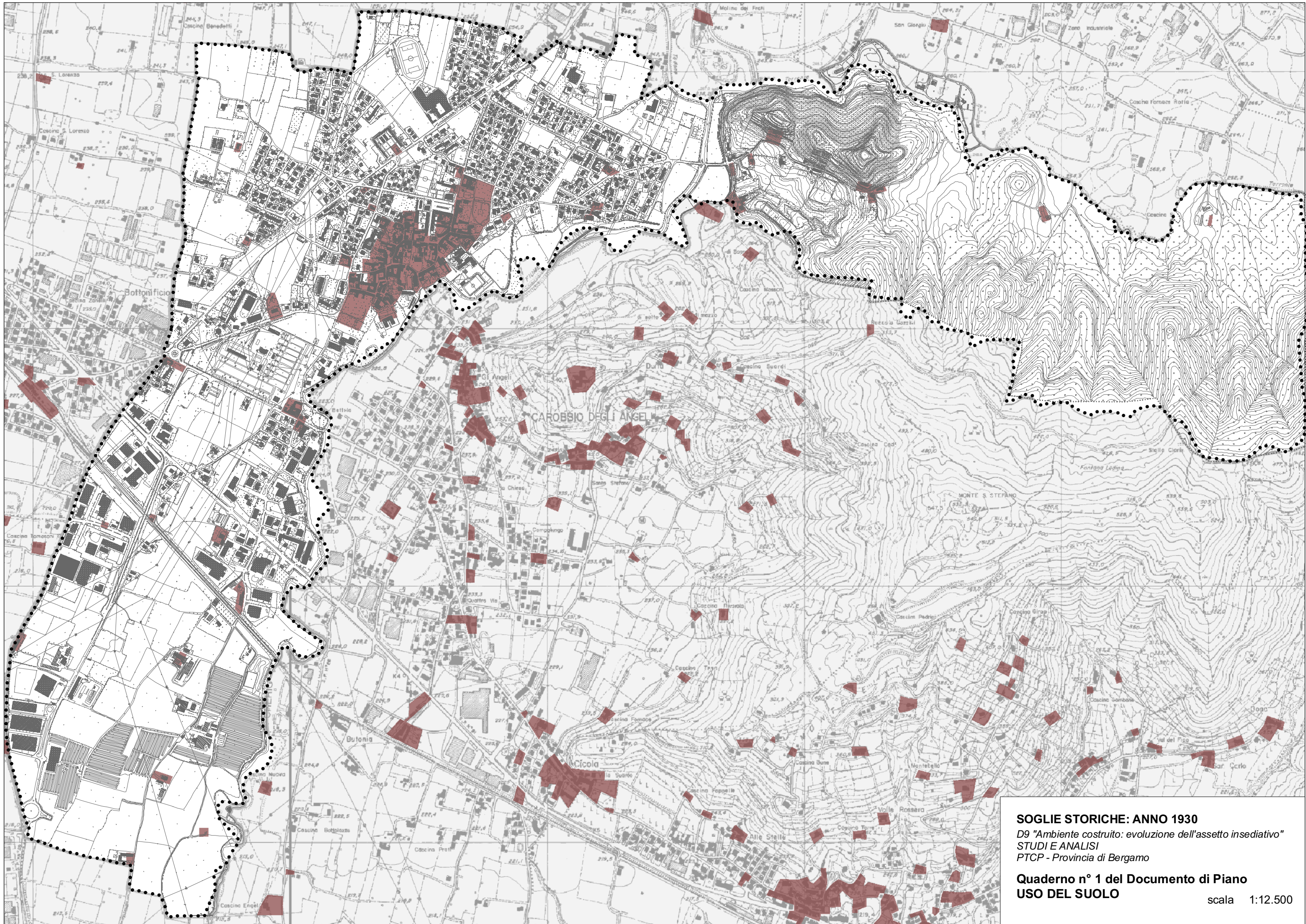

SOGLIE STORICHE: ANNO 1930
D9 "Ambiente costruito: evoluzione dell'assetto insediativo"
STUDI E ANALISI
PTCP - Provincia di Bergamo

Quaderno n° 1 del Documento di Piano
USO DEL SUOLO scala 1:12.500

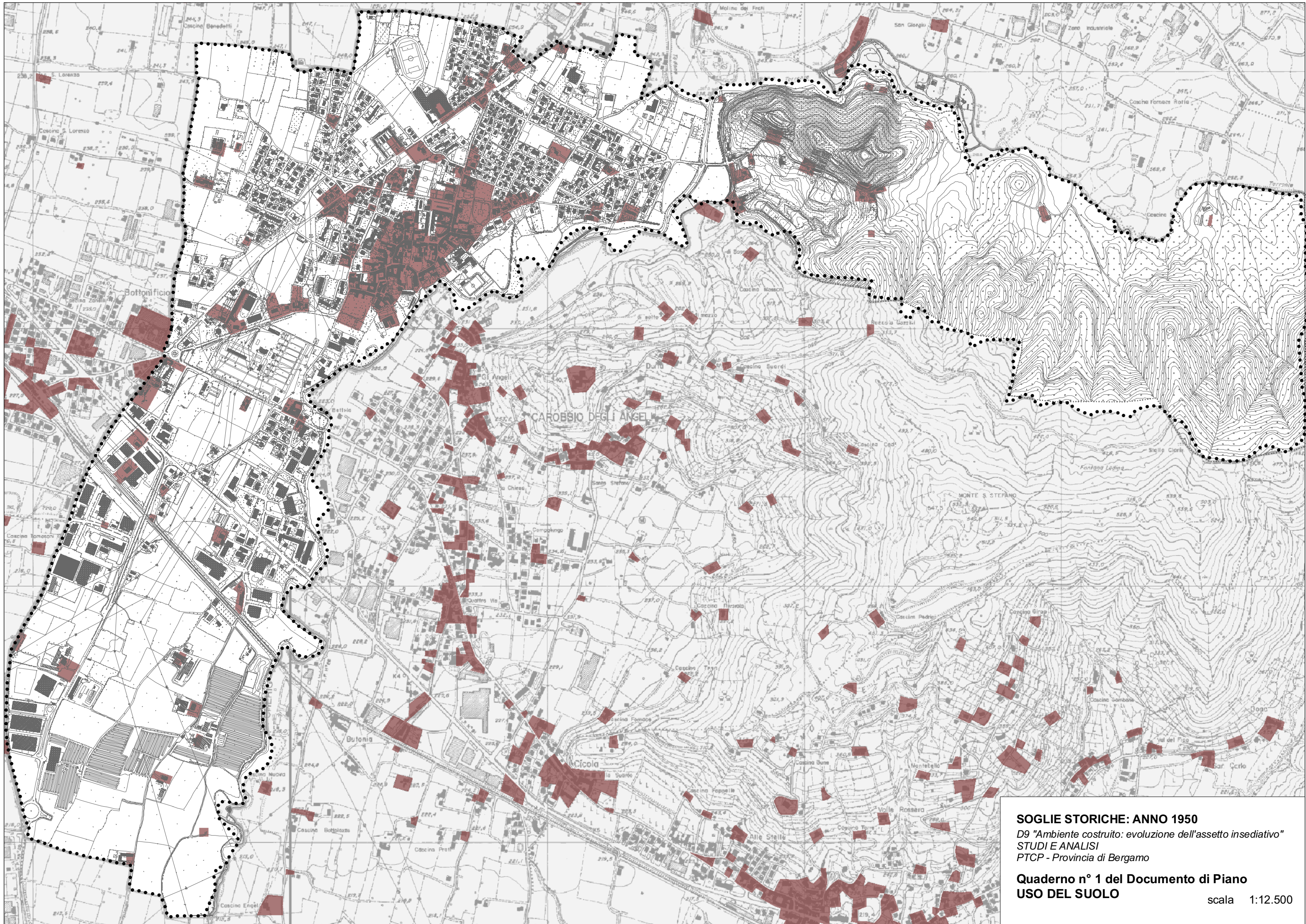

SOGLIE STORICHE: ANNO 1950
D9 "Ambiente costruito: evoluzione dell'assetto insediativo"
STUDI E ANALISI
PTCP - Provincia di Bergamo

Quaderno n° 1 del Documento di Piano
USO DEL SUOLO scala 1:12.500

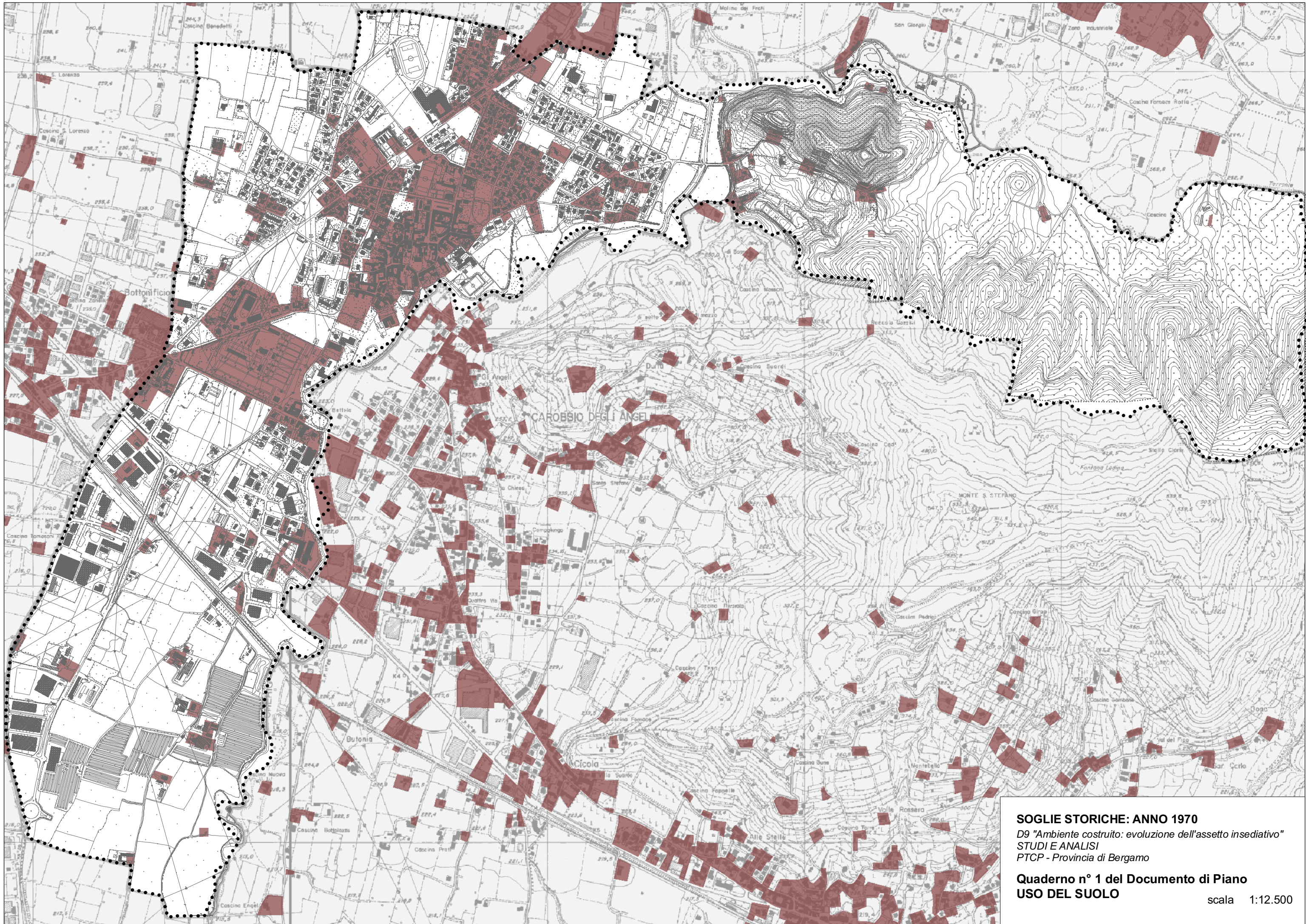

SOGLIE STORICHE: ANNO 1970
D9 "Ambiente costruito: evoluzione dell'assetto insediativo"
STUDI E ANALISI
PTCP - Provincia di Bergamo

Quaderno n° 1 del Documento di Piano
USO DEL SUOLO scala 1:12.500

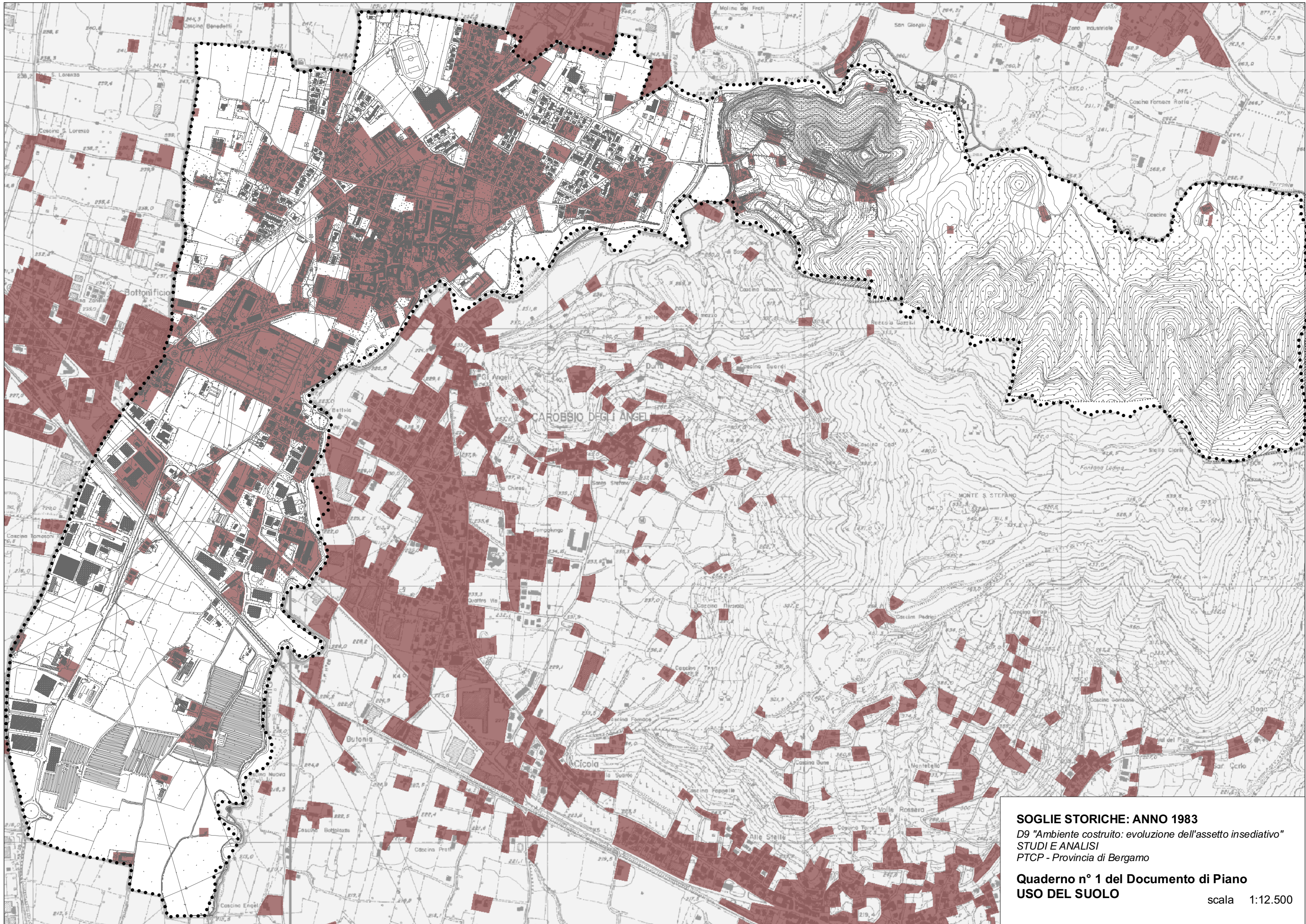

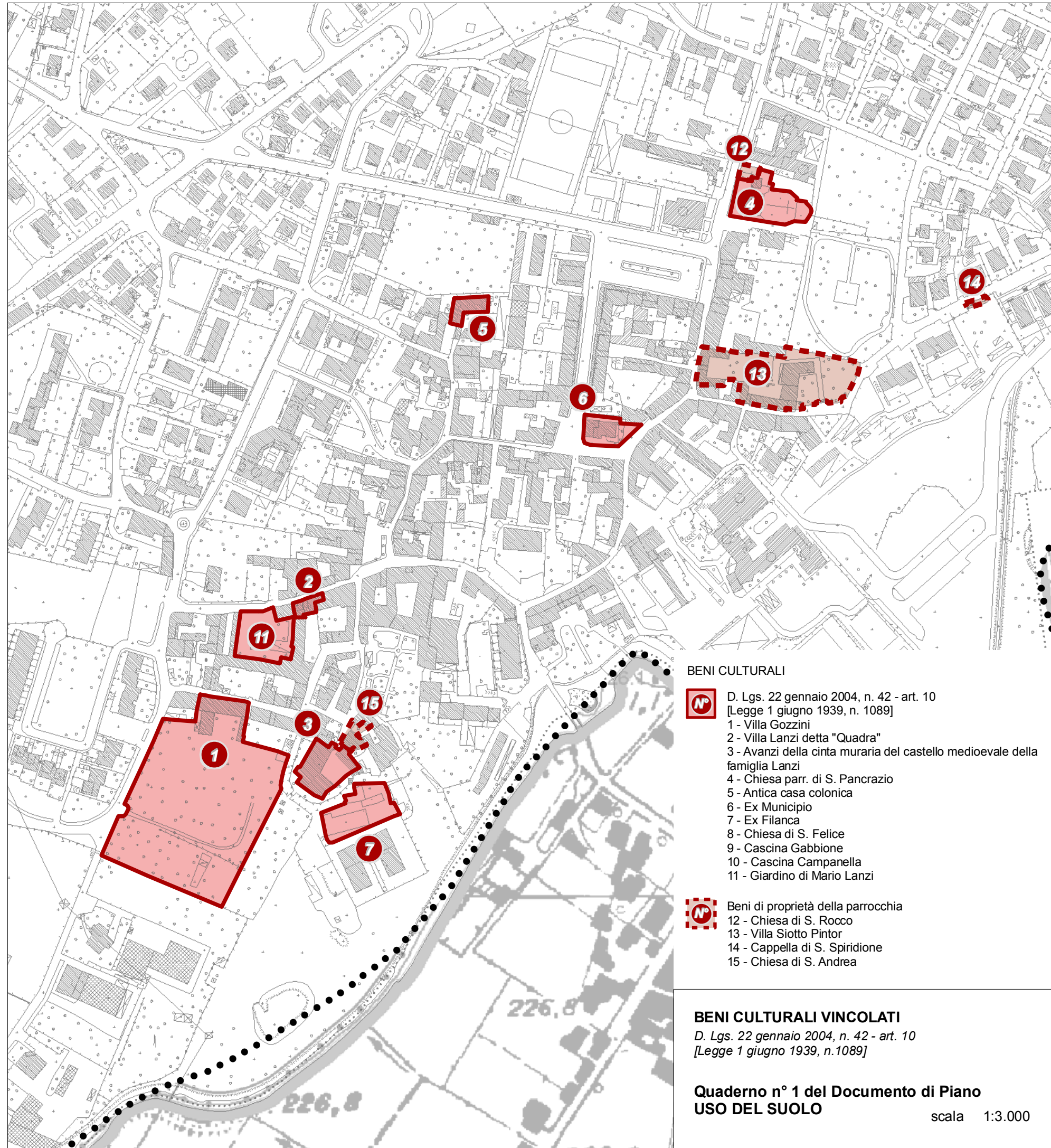
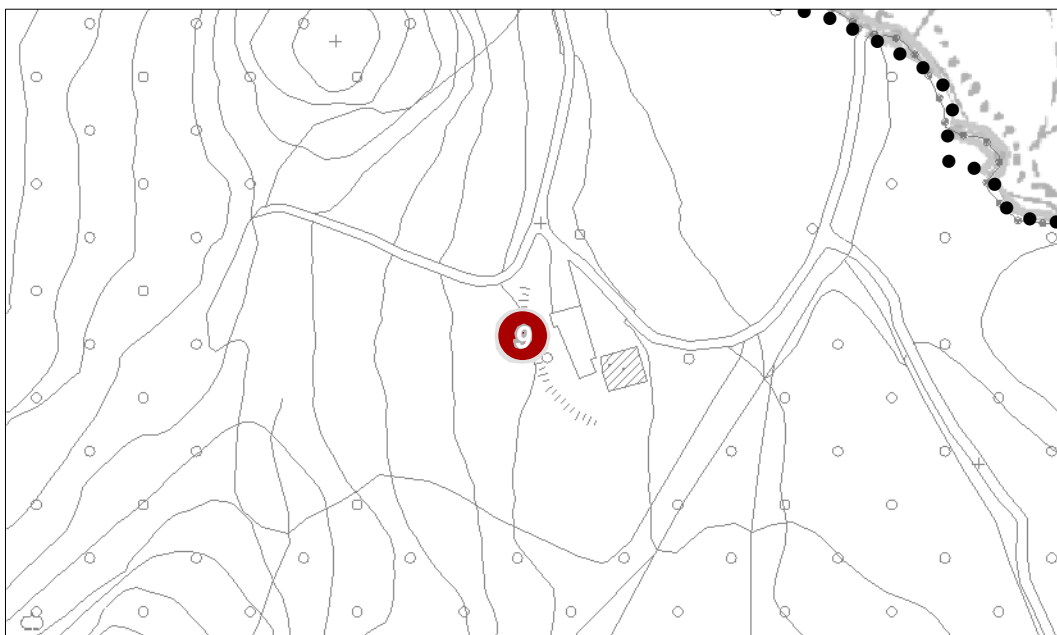
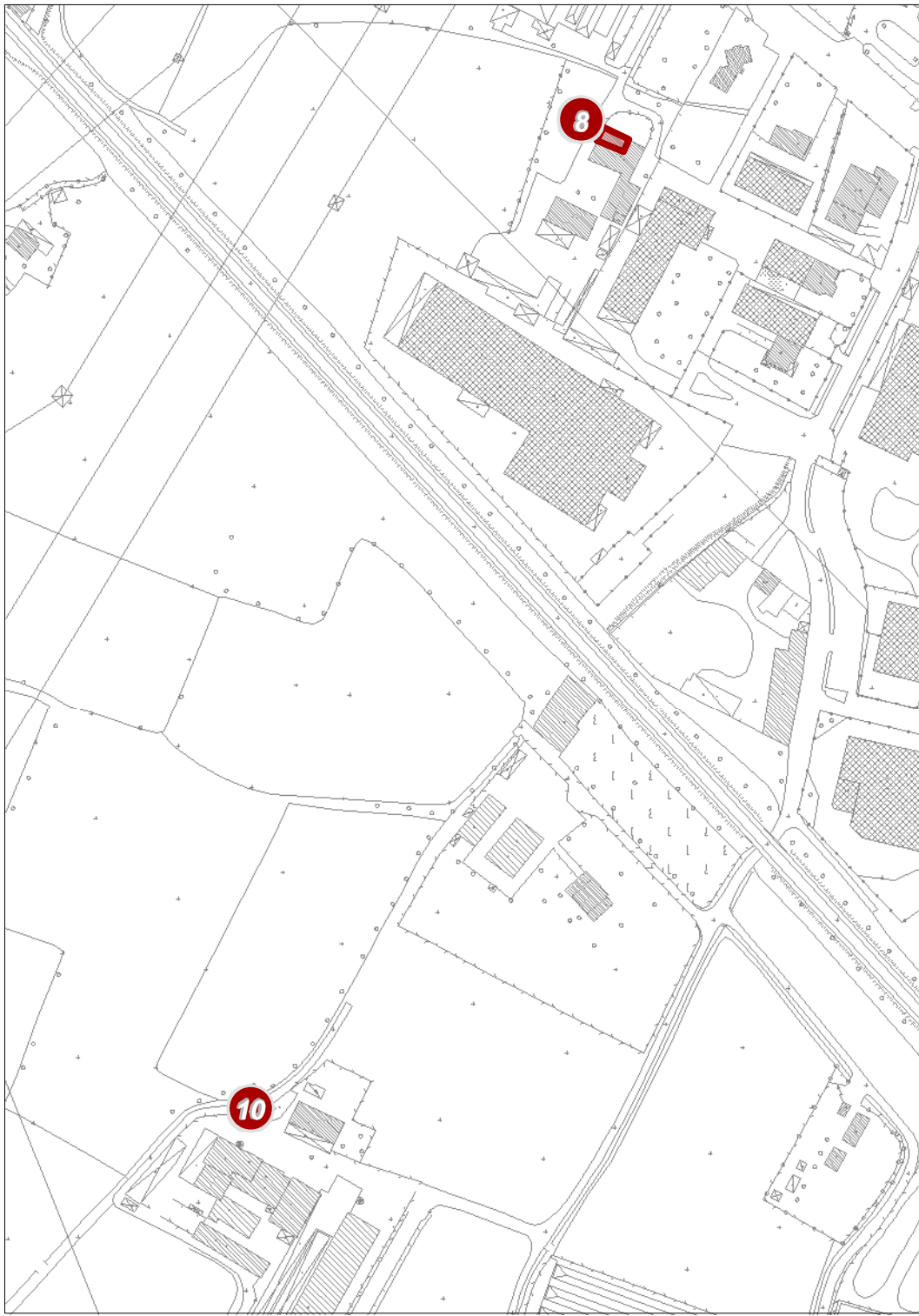

SOGLIE STORICHE: ANNO 1983
D9 "Ambiente costruito: evoluzione dell'assetto insediativo"
STUDI E ANALISI
PTCP - Provincia di Bergamo

Quaderno n° 1 del Documento di Piano
USO DEL SUOLO scala 1:12.500



BENI CULTURALI

-  D. Lgs. 22 gennaio 2004, n. 42 - art. 10
[Legge 1 giugno 1939, n. 1089]
- 1 - Villa Gozzini
- 2 - Villa Lanzi detta "Quadra"
- 3 - Avanzi della cinta muraria del castello medioevale della famiglia Lanzi
- 4 - Chiesa parr. di S. Pancrazio
- 5 - Antica casa colonica
- 6 - Ex Municipio
- 7 - Ex Filanca
- 8 - Chiesa di S. Felice
- 9 - Cascina Gabbione
- 10 - Cascina Campanella
- 11 - Giardino di Mario Lanzi

-  Beni di proprietà della parrocchia
- 12 - Chiesa di S. Rocco
- 13 - Villa Siotto Pintor
- 14 - Cappella di S. Spiridione
- 15 - Chiesa di S. Andrea

BENI CULTURALI VINCOLATI

D. Lgs. 22 gennaio 2004, n. 42 - art. 10
[Legge 1 giugno 1939, n. 1089]

**Quaderno n° 1 del Documento di Piano
USO DEL SUOLO**

scala 1:3.000

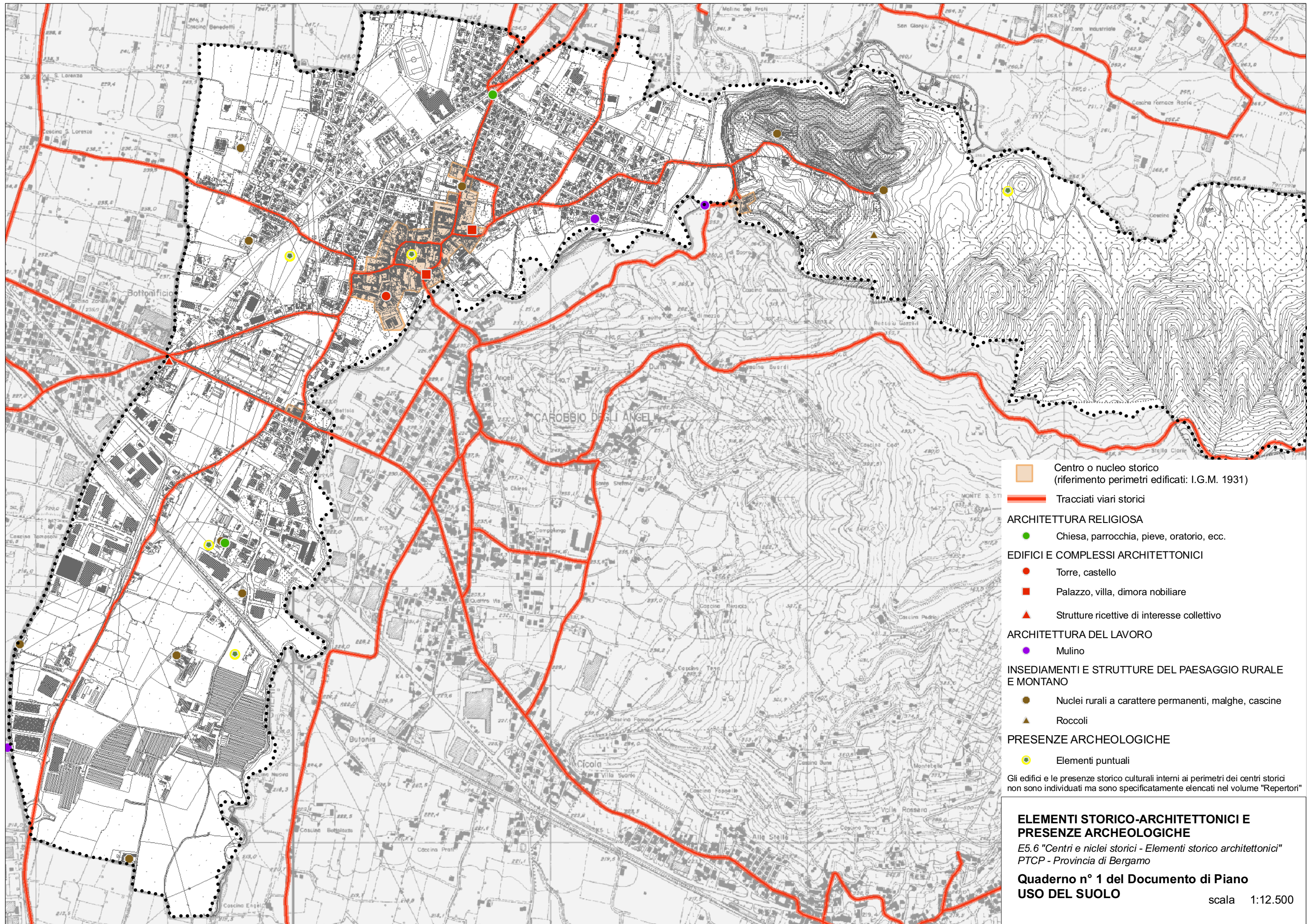

- Centro o nucleo storico (riferimento perimetri edificati: I.G.M. 1931)
- Tracciati viari storici
- ARCHITETTURA RELIGIOSA**
- Chiesa, parrocchia, pieve, oratorio, ecc.
- EDIFICI E COMPLESSI ARCHITETTONICI**
- Torre, castello
- Palazzo, villa, dimora nobile
- Strutture ricettive di interesse collettivo
- ARCHITETTURA DEL LAVORO**
- Mulino
- INSEDIAMENTI E STRUTTURE DEL PAESAGGIO RURALE E MONTANO**
- Nuclei rurali a carattere permanenti, malghe, cascine
- Roccoli
- PRESENZE ARCHEOLOGICHE**
- Elementi puntuali

Gli edifici e le presenze storico culturali interni ai perimetri dei centri storici non sono individuati ma sono specificatamente elencati nel volume "Repertori"

ELEMENTI STORICO-ARCHITETTONICI E PRESENZE ARCHEOLOGICHE
E5.6 "Centri e nuclei storici - Elementi storico architettonici"
 PTCP - Provincia di Bergamo

Quaderno n° 1 del Documento di Piano
USO DEL SUOLO scala 1:12.500

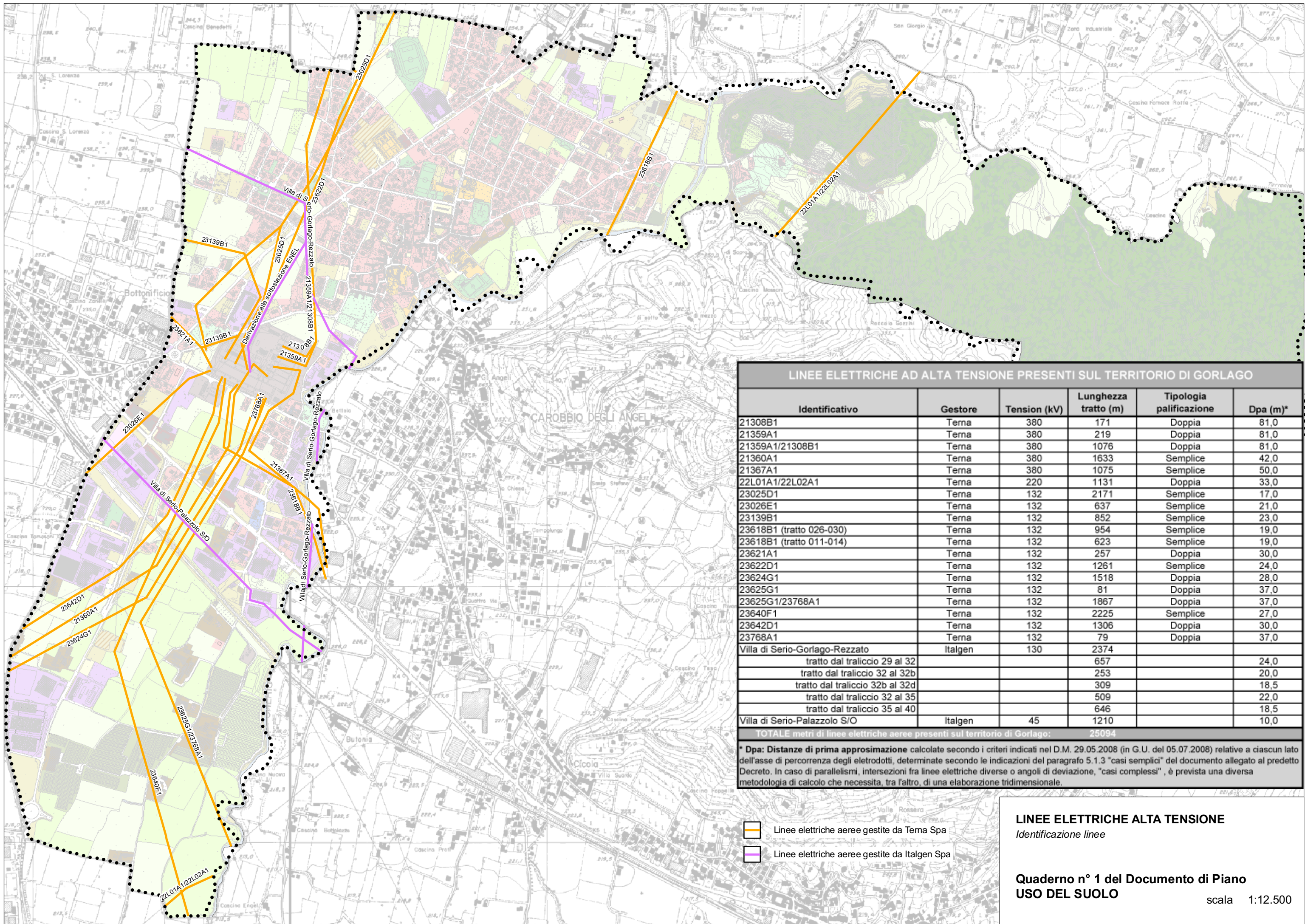

LINEE ELETTRICHE AD ALTA TENSIONE PRESENTI SUL TERRITORIO DI GORLAGO

Identificativo	Gestore	Tension (kV)	Lunghezza tratto (m)	Tipologia palificazione	Dpa (m)*
21308B1	Terna	380	171	Doppia	81,0
21359A1	Terna	380	219	Doppia	81,0
21359A1/21308B1	Terna	380	1076	Doppia	81,0
21360A1	Terna	380	1633	Semplice	42,0
21367A1	Terna	380	1075	Semplice	50,0
22L01A1/22L02A1	Terna	220	1131	Doppia	33,0
23025D1	Terna	132	2171	Semplice	17,0
23026E1	Terna	132	637	Semplice	21,0
23139B1	Terna	132	852	Semplice	23,0
23618B1 (tratto 026-030)	Terna	132	954	Semplice	19,0
23618B1 (tratto 011-014)	Terna	132	623	Semplice	19,0
23621A1	Terna	132	257	Doppia	30,0
23622D1	Terna	132	1261	Semplice	24,0
23624G1	Terna	132	1518	Doppia	28,0
23625G1	Terna	132	81	Doppia	37,0
23625G1/23768A1	Terna	132	1867	Doppia	37,0
23640F1	Terna	132	2225	Semplice	27,0
23642D1	Terna	132	1306	Doppia	30,0
23768A1	Terna	132	79	Doppia	37,0
Villa di Serio-Gorlago-Rezzato	Italgas	130	2374		
tratto dal traliccio 29 al 32			657		24,0
tratto dal traliccio 32 al 32b			253		20,0
tratto dal traliccio 32b al 32d			309		18,5
tratto dal traliccio 32 al 35			509		22,0
tratto dal traliccio 35 al 40			646		18,5
Villa di Serio-Palazzolo S/O	Italgas	45	1210		10,0
TOTALE metri di linee elettriche aeree presenti sul territorio di Gorlago:			25094		

* Dpa: Distanze di prima approssimazione calcolate secondo i criteri indicati nel D.M. 29.05.2008 (in G.U. del 05.07.2008) relative a ciascun lato dell'asse di percorrenza degli elettrodotti, determinate secondo le indicazioni del paragrafo 5.1.3 "casi semplici" del documento allegato al predetto Decreto. In caso di parallelismi, intersezioni fra linee elettriche diverse o angoli di deviazione, "casi complessi", è prevista una diversa metodologia di calcolo che necessita, tra l'altro, di una elaborazione tridimensionale.

- Linee elettriche aeree gestite da Terna Spa
- Linee elettriche aeree gestite da Italgas Spa

LINEE ELETTRICHE ALTA TENSIONE

Identificazione linee



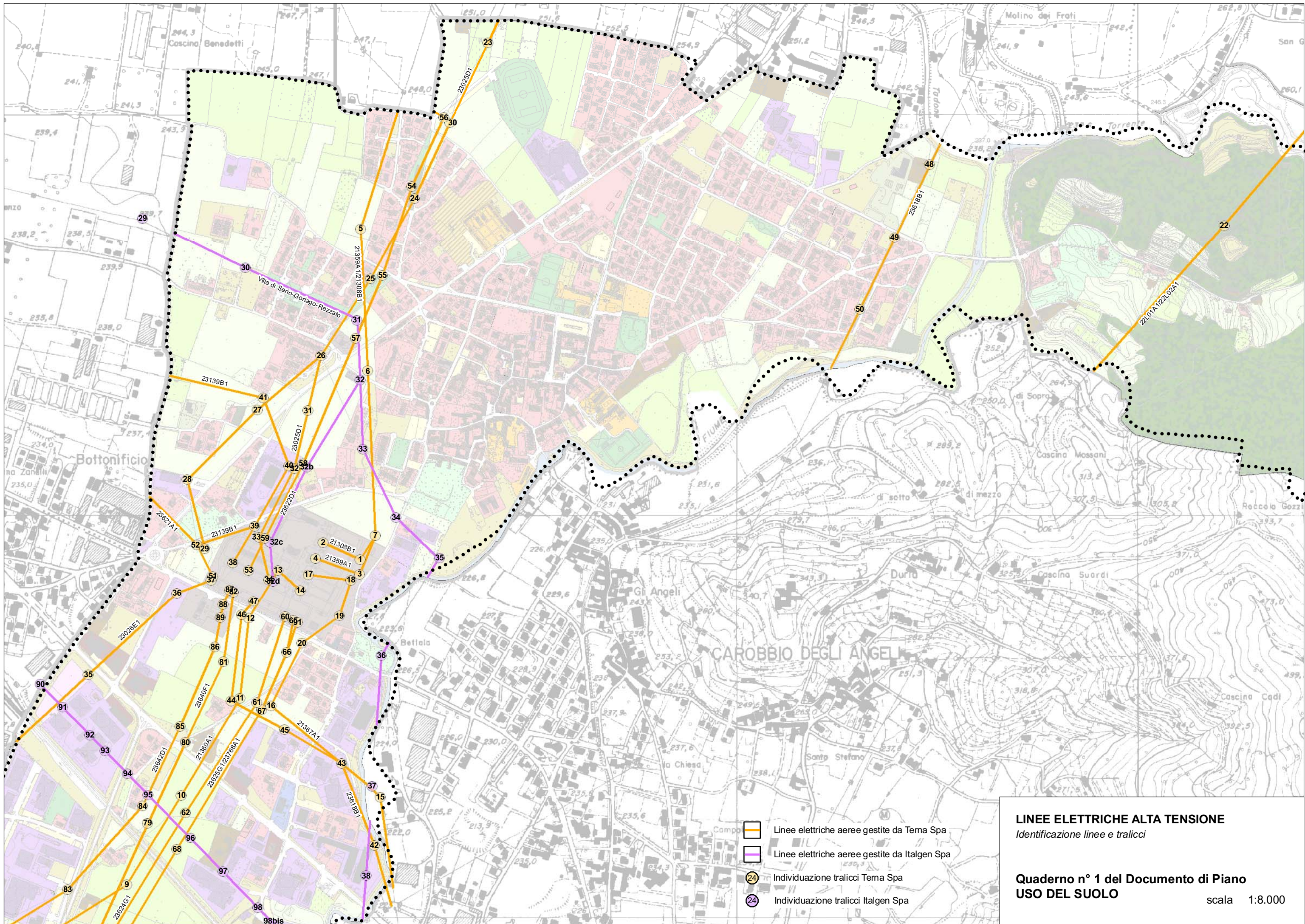

Quaderno n° 1 del Documento di Piano
USO DEL SUOLO

scala 1:12.500



LINEE ELETTRICHE ALTA TENSIONE
Identificazione linee e tralici

Quaderno n° 1 del Documento di Piano
USO DEL SUOLO
 scala 1:8.000

-  Linee elettriche aeree gestite da Tema Spa
-  Linee elettriche aeree gestite da Italgen Spa
-  Individuazione tralici Tema Spa
-  Individuazione tralici Italgen Spa

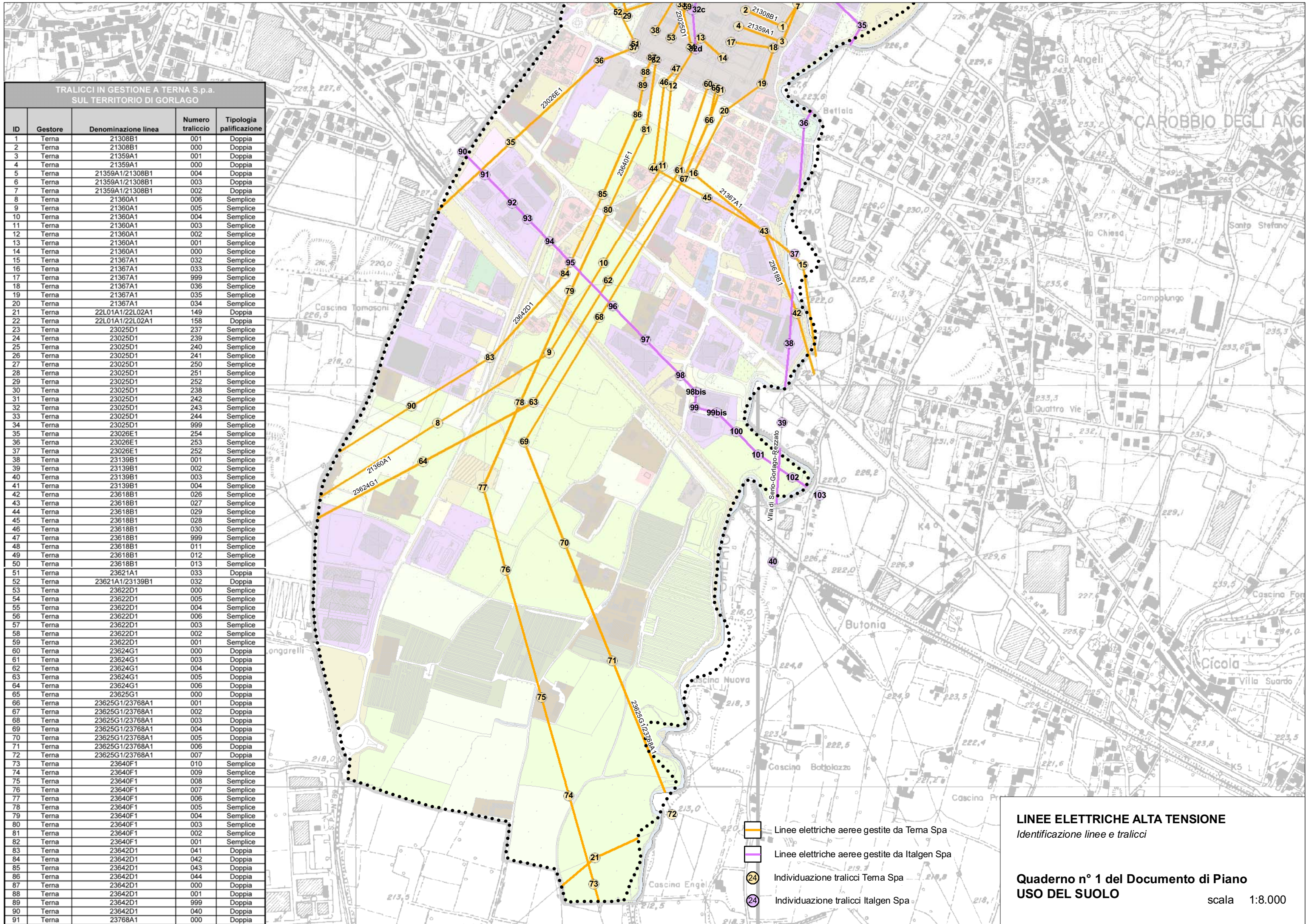

TRALICCI IN GESTIONE A TERNA S.p.a.
SUL TERRITORIO DI GORLAGO

ID	Gestore	Denominazione linea	Numero traliccio	Tipologia palificazione
1	Terna	21308B1	001	Doppia
2	Terna	21308B1	000	Doppia
3	Terna	21359A1	001	Doppia
4	Terna	21359A1	000	Doppia
5	Terna	21359A1/21308B1	004	Doppia
6	Terna	21359A1/21308B1	003	Doppia
7	Terna	21359A1/21308B1	002	Doppia
8	Terna	21360A1	006	Semplice
9	Terna	21360A1	005	Semplice
10	Terna	21360A1	004	Semplice
11	Terna	21360A1	003	Semplice
12	Terna	21360A1	002	Semplice
13	Terna	21360A1	001	Semplice
14	Terna	21360A1	000	Semplice
15	Terna	21367A1	032	Semplice
16	Terna	21367A1	033	Semplice
17	Terna	21367A1	999	Semplice
18	Terna	21367A1	036	Semplice
19	Terna	21367A1	035	Semplice
20	Terna	21367A1	034	Semplice
21	Terna	22L01A1/22L02A1	149	Doppia
22	Terna	22L01A1/22L02A1	158	Doppia
23	Terna	23025D1	237	Semplice
24	Terna	23025D1	239	Semplice
25	Terna	23025D1	240	Semplice
26	Terna	23025D1	241	Semplice
27	Terna	23025D1	250	Semplice
28	Terna	23025D1	251	Semplice
29	Terna	23025D1	252	Semplice
30	Terna	23025D1	238	Semplice
31	Terna	23025D1	242	Semplice
32	Terna	23025D1	243	Semplice
33	Terna	23025D1	244	Semplice
34	Terna	23025D1	999	Semplice
35	Terna	23026E1	254	Semplice
36	Terna	23026E1	253	Semplice
37	Terna	23026E1	252	Semplice
38	Terna	23139B1	001	Semplice
39	Terna	23139B1	002	Semplice
40	Terna	23139B1	003	Semplice
41	Terna	23139B1	004	Semplice
42	Terna	23618B1	026	Semplice
43	Terna	23618B1	027	Semplice
44	Terna	23618B1	029	Semplice
45	Terna	23618B1	028	Semplice
46	Terna	23618B1	030	Semplice
47	Terna	23618B1	999	Semplice
48	Terna	23618B1	011	Semplice
49	Terna	23618B1	012	Semplice
50	Terna	23618B1	013	Semplice
51	Terna	23621A1	033	Doppia
52	Terna	23621A1/23139B1	032	Doppia
53	Terna	23622D1	000	Semplice
54	Terna	23622D1	005	Semplice
55	Terna	23622D1	004	Semplice
56	Terna	23622D1	006	Semplice
57	Terna	23622D1	003	Semplice
58	Terna	23622D1	002	Semplice
59	Terna	23622D1	001	Semplice
60	Terna	23624G1	000	Doppia
61	Terna	23624G1	003	Doppia
62	Terna	23624G1	004	Doppia
63	Terna	23624G1	005	Doppia
64	Terna	23624G1	006	Doppia
65	Terna	23625G1	000	Doppia
66	Terna	23625G1/23768A1	001	Doppia
67	Terna	23625G1/23768A1	002	Doppia
68	Terna	23625G1/23768A1	003	Doppia
69	Terna	23625G1/23768A1	004	Doppia
70	Terna	23625G1/23768A1	005	Doppia
71	Terna	23625G1/23768A1	006	Doppia
72	Terna	23625G1/23768A1	007	Doppia
73	Terna	23640F1	010	Semplice
74	Terna	23640F1	009	Semplice
75	Terna	23640F1	008	Semplice
76	Terna	23640F1	007	Semplice
77	Terna	23640F1	006	Semplice
78	Terna	23640F1	005	Semplice
79	Terna	23640F1	004	Semplice
80	Terna	23640F1	003	Semplice
81	Terna	23640F1	002	Semplice
82	Terna	23640F1	001	Semplice
83	Terna	23642D1	041	Doppia
84	Terna	23642D1	042	Doppia
85	Terna	23642D1	043	Doppia
86	Terna	23642D1	044	Doppia
87	Terna	23642D1	000	Doppia
88	Terna	23642D1	001	Doppia
89	Terna	23642D1	999	Doppia
90	Terna	23642D1	040	Doppia
91	Terna	23768A1	000	Doppia

- Linee elettriche aeree gestite da Terna Spa
- Linee elettriche aeree gestite da Italgen Spa
- Individuazione tralicci Terna Spa
- Individuazione tralicci Italgen Spa

LINEE ELETTRICHE ALTA TENSIONE
Identificazione linee e tralicci

Quaderno n° 1 del Documento di Piano
USO DEL SUOLO

scala 1:8.000